



Merelbeke

Inhoudstafel

Inleiding	1
Leeswijzer	2

A. Demografische kenmerken van de bevolking

Stand van de bevolking

Evolutie totale bevolking op 1 januari	3
Evolutie van het aantal 0-19 jarigen, 20-64 jarigen en aantal 65 jarigen en ouder	4
Evolutie van het aantal 0-19 jarigen, 20-64 jarigen en aantal 65 jarigen en ouder	5
Bevolkingsstructuur - Aantal kinderen (0-17 jaar)	6
Bevolkingsstructuur - Aantal ouderen (65 jaar en ouder)	7
Afhankelijkheidsratio (bevolking 0-19 jaar en 65 jaar en ouder ten opzichte van de bevolking 20-64 jaar)	8
Evolutie van aantal vreemdelingen (= personen met vreemde nationaliteit) per nationaliteitsgroep t.o.v. het totaal aantal inwoners op 1 januari (gemeente)	9
Evolutie van aantal vreemdelingen (= personen met vreemde nationaliteit) per nationaliteitsgroep ten opzichte van het totaal aantal inwoners op 1 januari (Belfius + Vlaams Gewest)	10

Loop van de bevolking

Natuurlijk access (=aantal geboorten - aantal overlijdens)	11
Natuurlijk access per 1.000 inwoners	12
Migraties in de gemeente	13
Migraties van vreemdelingen (= personen met vreemde nationaliteit)	14

Stand van de huishoudens

Evolutie aantal huishoudens	15
Evolutie aantal huishoudens en alleenwonenden	16

Vooruitberekening van de bevolking

Geobserveerd (2014) en geprojecteerd (2015-2024) aantal inwoners, toestand op 1 januari van het jaar	17
--	----

Vooruitberekening van de huishoudens

Geobserveerd (2014) en geprojecteerd (2015-2024) aantal private huishoudens, toestand op 1 januari van het jaar	18
Geobserveerd (2014) en geprojecteerd (2015-2024) aantal alleenwonende mannen, toestand op 1 januari van het jaar	19
Geobserveerd (2014) en geprojecteerd (2015-2024) aantal alleenwonende vrouwen, toestand op 1 januari van het jaar	20

B. Bestuurskracht

Bestuurskracht - Gemeenten

Ontvangsten (in euro) (gemeente)	21
Ontvangsten (in euro per inwoner) (gemeente)	22
Ontvangsten (in euro per inwoner) (BELFIUS-indeling)	23
Ontvangsten (in euro per inwoner) (Vlaams Gewest)	24
Aanvullende personenbelasting (in %)	25
Waarde van 1% APB per inwoner	25
Aantal soorten gemeentelijke belastingen en retributies	25
Opcentiemen op de onroerende voorheffing	26
Waarde 100 opcentiem voorheffing per inwoner	26
Uitgaven (in euro) (gemeente)	27
Uitgaven (in euro per inwoner) (gemeente)	28
Uitgaven (in euro per inwoner) (BELFIUS-indeling)	29
Uitgaven (in euro per inwoner) (Vlaams Gewest)	30
Financiële schuld (in euro)	31
Budgettair resultaat (in 1.000 euro)	32
Budgettair resultaat (in euro per inwoner)	33
Autofinancieringsmarge (in 1.000 euro)	34
Autofinancieringsmarge (in euro per inwoner)	35
Evolutie van personeelsaantallen in de gemeenten (in koppen)	36
Personeelsaantallen in de gemeente (in koppen)	37
Personeelsaantallen in BELFIUS-indeling (in koppen)	38
Personeelsaantallen in alle Vlaamse gemeenten (in koppen)	39

Bestuurskracht - OCMW

Totale middelen uit het OCMW = definitief door het OCMW ontvangen aandeel uit het Gemeentefonds (op basis van de ministeriële verdelingsbesluiten) + gemeentelijke bijdrage aan het OCMW (op basis van de gemeentelijke budgetten).	40
Financiële schuld OCMW (in euro)	41
Financiële schuld OCMW per inwoner (in euro)	41
Personeelsaantallen in OCMW (in koppen)	42
Personeelsaantallen in BELFIUS-indeling (in koppen)	43
Personeelsaantallen in alle Vlaamse gemeenten (in koppen)	44

C. Grondgebonden kenmerken en voorzieningen

Grondgebied

Bevolkingsdichtheid	45
Evolutie bebouwde percelen (opp in ha)	46

Wonen

Evolutie verkoopprijzen bouwgrond per m ² (in €)	47
Evolutie verkoopprijs van woongelegenheden (in €)	48
Leegstandsregister	49
Bouwvergunningen - Nieuwbouw	50
Bouwvergunningen - Renovatie	51
Sociale huur: woonhuizen, appartementen en duplexen	52
Woningen aangeboden via sociale verhuurkantoren	53

Energie

Gemiddeld kengetal van de energieprestatiecertificaten (EPC) voor bestaande residentiële gebouwen	54
Gemiddeld E-peil van nieuwbouw woningen	54

Groene stroom

Geïnstalleerd vermogen per technologie dat in aanmerking komt voor groenestroomcertificaten	55
---	----

Milieu - riolering

Huidige zuiveringsgraad	56
-------------------------	----

Milieu - bodemverontreiniging

Oppervlakte te saneren grond t.o.v. de totale oppervlakte (in %)	57
--	----

D. Economische kerncijfers

Ondernemingen

BTW-plichtige Natuurlijke Personen (= zelfstandigen)	58
BTW-plichtige Rechtspersonen	59
BTW-plichtige ondernemingen = Natuurlijke Personen + Rechtspersonen (SVR-definitie)	60
Oprichtingsratio = (opgerichte/actieve ondernemingen)*100	61
Uittredingsratio = (verdwenen ondernemingen/actieve ondernemingen)*100	62
Nettogroeiratio = (opgerichte-verdwenen ondernemingen)/actieve ondernemingen*100	63

Werkgelegenheid

Jobratio (= aantal jobs t.o.v. de bevolking op beroepsactieve leeftijd (20-64 jaar))	64
Werkzaamheidsgraad (20-64 jaar) = (werkenden/bevolking)*100	65
Werkloosheidsgraad naar leeftijd	66
Aandeel langdurige werklozen = (aantal langdurig (1 jaar en meer) NWWZ/ totaal aantal NWWZ)*100	67

Economie

Bruto toegevoegde waarde per inwoner (in €)	68
Bruto toegevoegde waarde per werkende (in €)	69

E. Levensomstandigheden

Onderwijs

Aantal leerlingen gewoon en buitengewoon kleuteronderwijs t.o.v. kleuterpopulatie (2,5 - 5-jarigen) via vestigingsplaats	70
Aantal leerlingen gewoon en buitengewoon lager onderwijs t.o.v. 6 - 11-jarigen via vestigingsplaats	71
Schoolse vertraging in het gewoon lager onderwijs via vestigingsplaats	72
Aantal leerlingen gewoon en buitengewoon secundair onderwijs t.o.v. 12 - 17-jarigen via vestigingsplaats (inclusief deeltijds onderwijs)	73
Schoolse vertraging in het gewoon secundair onderwijs via vestigingsplaats	74

Cultuur, jeugd en sport

Aantal leners bibliotheek t.o.v. de totale bevolking	75
Aantal leners jonger dan 15 jaar t.o.v. totaal aantal jongeren onder de 15 jaar (in %)	76
Het aantal sportclubs die aangesloten zijn bij de gemeentelijke sportraad per 1.000 inwoners (toestand eind februari 2014)	77
Sportclubs die gebruik maken van de gemeentelijke sportinfrastructuur per 1.000 inwoners (toestand eind februari 2014)	78
Het aantal jeugdwerkinfrastructuren per 1.000 jongeren	79
Het aantal jeugdwerkinitiatieven per 1.000 jongeren	80
Vrijtijdsaanbod naar type per 10.000 inwoners	81
Vrijtijdsaanbod per 10.000 inwoners	82

Welzijn en armoede

Gemiddeld inkomen per inwoner (in €)	83
Gemiddeld inkomen per aangifte (in €)	84
Kansarmoede-index (= % geboorten in kansarme gezinnen in jaar x, jaar x-1 en jaar x-2)	85
Totaal aantal kinderopvangplaatsen (capaciteit) t.o.v. de doelgroep 0-2,5 jarigen (in %)	86
Aantal leefloontrekkenden van 18 tot en met 64 jaar per 1.000 inwoners van 18 tot en met 64 jaar	87
Aantal leefloontrekkenden van 18 tot en met 24 jaar per 1.000 inwoners van 18 tot en met 24 jaar	88
Aantal personen met een verhoogde tegemoetkoming in de ziekteverzekering per 1.000 inwoners	89
Inkomensgarantie voor ouderen (IGO) / gewaarborgd inkomen voor bejaarden (GIB) per 1.000 inwoners van 65 jaar en ouder	90
Het aantal personen met een achterstand op hun leningen per 1.000 inwoners	91

Energiearmoede

Elektriciteit	92
Aardgas	93

Inburgering en integratie

Instream van meerderjarige nieuwkomers naar nationaliteitsgroep (in %)	94
Aantal inburgeraars dat een inburgeringsattest heeft behaald (in %)	95

Ouderenzorg

Aantal plaatsen in de residentiële ouderenzorg per 1.000 65-plussers	96
Aantal gerechtigden mantel & thuiszorg per 1.000 65-plussers	97

Zorg en gezondheid

Huisartsen (algemeen geneeskundigen) met totaal en opsplitsing in erkend huisarts en huisarts in opleiding	98
Aantal cliënten met een actieve zorgperiode in een cgg per 10.000 inwoners	98
Deelnamegraad borstkankerscreening	99
Ziekenhuisopnameratio (op basis van klassieke hospitalisatie) voor de totale bevolking	100

Veiligheid

Aantal geregistreerde diefstallen en afpersingen per 1.000 inwoners	101
Aantal geregistreerde misdrijven tegen de lichamelijke integriteit per 1.000 inwoners	102
Aantal geregistreerde gewelddadige misdrijven tegen eigendom per 1.000 inwoners	103

Mobiliteit

Aantal verkeersongevallen	104
Totaal aantal slachtoffers bij fietsers	105
Aantal personenwagens per 1.000 inwoners	106

Belfius-indeling	107
Lijst afkortingen en linken	108

Inleiding

Sinds de nieuwe legislatuur moeten lokale besturen de principes van de beleids- en beheerscyclus (BBC) toepassen. BBC bepaalt dat elk bestuur een strategisch meerjarenplan opmaakt waarin een link wordt gemaakt tussen de beleidsdoelstellingen die een bestuur wil realiseren en de financiële middelen die eraan worden gekoppeld.

Om de lokale besturen optimaal te ondersteunen bij het opvolgen en realiseren van gemaakte beleidsdoelstellingen en het meerjarenplan, werkten de Studiedienst van de Vlaamse Regering, het Agentschap Binnenlands Bestuur en andere stakeholders aan een rapport 'gemeentelijke profielschetsen'. In 2014 werd de inhoud van het rapport vernieuwd. Dit rapport is een actualisatie van de meeste reeksen uit de eerdere editie van de GPS+. Er werden nieuwe reeksen toegevoegd zoals de nieuwe vooruitberekening van de bevolking en huishoudens tot 2024 en een hoofdstuk over zorg en gezondheid, met daarin informatie over het aantal huisartsen, de ziekenhuisopnames, de borstkankerscreening en het aantal cliënten van de geestelijke gezondheid.

Het GPS+ rapport biedt aan elke gemeente de mogelijkheid zich te vergelijken met (het gemiddelde van de gegevens van de indicatoren van) een groep gelijkaardige besturen (op basis van de Belfius-indeling) en met het Vlaamse Gewest. Via die dubbele benchmark kunnen ontwikkelingen in de eigen gemeente in een bredere context worden geplaatst.

Omdat het cijfermateriaal nog niet voor alle relevante indicatoren beschikbaar is, zal de komende jaren verder worden gewerkt aan de optimalisatie van het rapport. We staan open voor uw voorstellen. Aarzel niet die door te geven aan de <http://aps.vlaanderen.be/helpdesk.html>.

Tot vorig jaar verscheen de GPS+ twee maal per jaar. In 2015 is geopteerd om in het voorjaar de Gemeentelijke Bestuurskrachtmonitor te publiceren en in het najaar de Gemeentelijke Profielschets. Bij de Bestuurskrachtmonitor ligt de focus integraal op de bestuurskracht van de gemeenten. Bij de GPS+ ligt de focus eerder op de omgeving waarin de lokale besturen hun taak vervullen. Beide rapporten van een gemeente naar keuze en nog meer cijfermateriaal is te vinden op de website www.lokalestatistieken.be. Extra uitleg over BBC en de financiële situatie van uw gemeente is beschikbaar op de website van het Agentschap Binnenlands Bestuur www.binnenland.vlaanderen.be.

Guido Decoster
Administrateur-generaal
Agentschap voor Binnenlands Bestuur

Josée Lemaître
Administrateur-generaal
Studiedienst van de Vlaamse Regering

Leeswijzer

1. De **keuze van de reeksen gebeurde op basis van drie criteria:**

- o Allereerst is er de *dekkingsgraad*: komen alle aspecten van de 'gemeentelijke omgeving' evenwichtig maar toch voldoende kernachtig aan bod? De belangrijkste demografische en sociale kenmerken van de bevolking, de bedrijven/ondernemingen, de bestuurskracht en de beleidseffecten binnen diverse beleidsdomeinen (milieu, onderwijs, welzijn, wonen, ruimtelijke ordening, veiligheid, ...) en de geografische kenmerken (grondbezetting, woondichtheid, ...) worden onder de loep genomen.
- o Het tweede aspect is de *relevantie*: verwijzen de cijferreeksen rechtstreeks of onrechtstreeks naar actuele behoeften bij de voorbereiding, bepaling, uitvoering en/of evaluatie van het gemeentelijk (en Vlaams) overheidsbeleid?
- o Ten derde speelt de *beschikbaarheid van gemeentelijke data* een belangrijke rol. Alle cijfers worden verkregen via de federale en de Vlaamse overheden. De cijferreeksen vormen een dynamisch gegeven, waarbij vanuit de beleidsdomeinen eigen accenten worden gelegd.

2. **Om gemeenten met elkaar te vergelijken**, is een benchmark voorzien met Vlaanderen en met het gemiddelde van de groep waartoe de gemeente/stad behoort volgens de typologie opgesteld door de studiedienst van Belfius. Die studie komt tot **16 clusters** van gemeenten met een gelijkaardig sociaaleconomisch profiel. Voor meer informatie hierover:

https://www.belfius.be/nocms/documents/Professioneel/PublicFinance/studies/Typologie_methodo_nl.pdf

3. **Bij elke cijferreeks vindt u nuttige achtergrondinformatie** (definities, kwaliteit van de cijfers, instanties die de dataset hebben aangemaakt, methodologische aandachtspunten, ...) door te klikken op de termen bij de **leeswijzer**. Als u vragen heeft, kijk dan eerst even naar deze achtergrondinformatie en contacteer de personen/instanties die erin vermeld staan als een en ander voor u nog niet duidelijk is.

4. Het **referentiejaar voor het berekenen van groeicijfers** is doorheen de GPS+ niet steeds hetzelfde jaar. Vaak is dit **10 jaar geleden**. Voor een aantal reeksen met een duidelijke beleidsimpact, is ervoor geopteerd om de veranderingen sinds de **vorige legislatuur** (2006) in beeld te brengen. Tussen verschillende gemeenten is het referentiejaar wel steeds hetzelfde. Volgende technische opmerking is niet zonder belang: als voor een bepaalde gemeente/stad het cijfer van het gekozen referentiejaar niet beschikbaar is of nul is, dan genereert het computerprogramma geen groeicijfers. Dit komt gelukkig niet vaak voor.

5. **Nog vragen, suggesties of opmerkingen**, maak dan gebruik van de **helpdesk**:

<http://aps.vlaanderen.be/helpdesk.html>.

A. Demografische kenmerken van de bevolking

Stand van de bevolking Evolutie totale bevolking

Bron: ADS, verwerking SVR-Datawarehouse
Leeswijzer: [bevolking](#)

1 januari	Merelbeke										
	2005	2006	2007	2008	2009	2010	2011	2012	2013	2014	2015
Aantal inwoners	22.193	22.353	22.423	22.705	22.913	23.117	23.391	23.505	23.638	23.780	24.047
Groei (2005=100)	100,0	100,7	101,0	102,3	103,2	104,2	105,4	105,9	106,5	107,2	108,4

1 januari	BELFIUS.Woongemeenten in de stadsrand (Cluster V1)										
	2005	2006	2007	2008	2009	2010	2011	2012	2013	2014	2015
Aantal inwoners	353.437	355.619	358.407	361.114	363.993	366.359	369.195	372.304	374.499	376.120	378.196
Groei (2005=100)	100,0	100,6	101,4	102,2	103,0	103,7	104,5	105,3	106,0	106,4	107,0

1 januari	Vlaams Gewest										
	2005	2006	2007	2008	2009	2010	2011	2012	2013	2014	2015
Aantal inwoners	6.043.161	6.078.600	6.117.440	6.161.600	6.208.877	6.251.983	6.306.638	6.350.765	6.381.859	6.410.705	6.444.127
Groei (2005=100)	100,0	100,6	101,2	102,0	102,7	103,5	104,4	105,1	105,6	106,1	106,6

Bevolking - groei (2005=100)

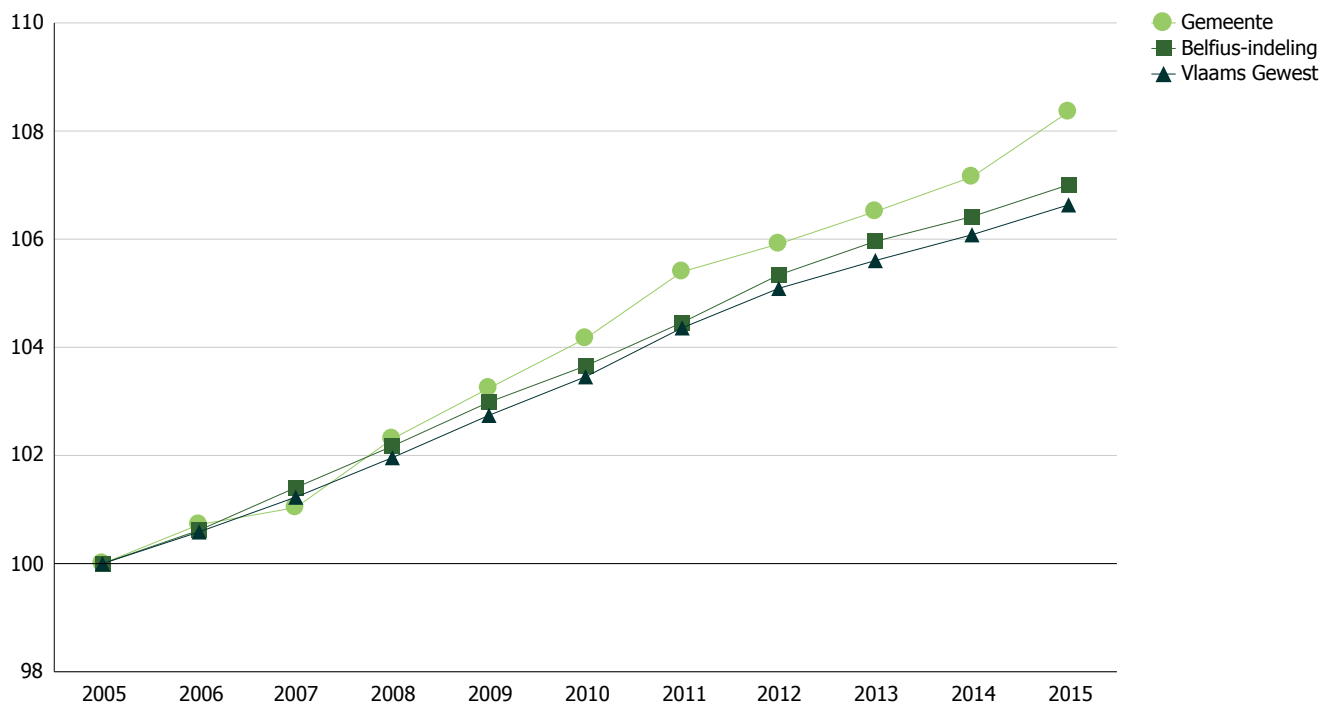

A. Demografische kenmerken van de bevolking

Stand van de bevolking

Evolutie van het aantal 0-19 jarigen, 20-64 jarigen en aantal 65 jarigen en ouder

Bron: ADS, verwerking SVR-Datwarehouse

Leeswijzer: [bevolking](#)

1 januari	Merelbeke										
	2005	2006	2007	2008	2009	2010	2011	2012	2013	2014	2015
Aantal inwoners (0-19j)	5.187	5.190	5.158	5.206	5.269	5.271	5.304	5.267	5.212	5.274	5.250
Groei (2005=100)	100,0	100,1	99,4	100,4	101,6	101,6	102,3	101,5	100,5	101,7	101,2
Aantal inwoners (20-64j)	13.217	13.351	13.439	13.622	13.682	13.793	13.931	13.954	14.044	14.024	14.191
Groei (2005=100)	100,0	101,0	101,7	103,1	103,5	104,4	105,4	105,6	106,3	106,1	107,4
Aantal inwoners (65j en ouder)	3.789	3.812	3.826	3.877	3.962	4.053	4.156	4.284	4.382	4.482	4.606
Groei (2005=100)	100,0	100,6	101,0	102,3	104,6	107,0	109,7	113,1	115,7	118,3	121,6

1 januari	BELFIUS.Woongemeenten in de stadsrand (Cluster V1)										
	2005	2006	2007	2008	2009	2010	2011	2012	2013	2014	2015
Aantal inwoners (0-19j)	83.125	83.621	84.146	84.390	84.976	85.041	85.125	85.112	84.998	84.745	84.860
Groei (2005=100)	100,0	100,6	101,2	101,5	102,2	102,3	102,4	102,4	102,3	101,9	102,1
Aantal inwoners (20-64j)	212.628	213.542	215.145	216.565	217.638	218.307	219.627	220.726	221.061	221.262	221.361
Groei (2005=100)	100,0	100,4	101,2	101,9	102,4	102,7	103,3	103,8	104,0	104,1	104,1
Aantal inwoners (65j en ouder)	57.684	58.456	59.116	60.159	61.379	63.011	64.443	66.466	68.440	70.113	71.975
Groei (2005=100)	100,0	101,3	102,5	104,3	106,4	109,2	111,7	115,2	118,6	121,5	124,8

1 januari	Vlaams Gewest										
	2005	2006	2007	2008	2009	2010	2011	2012	2013	2014	2015
Aantal inwoners (0-19j)	1.342.718	1.348.899	1.354.371	1.360.229	1.369.455	1.376.385	1.384.082	1.387.666	1.388.218	1.390.045	1.394.647
Groei (2005=100)	100,0	100,5	100,9	101,3	102,0	102,5	103,1	103,3	103,4	103,5	103,9
Aantal inwoners (20-64j)	3.626.563	3.645.455	3.673.762	3.701.177	3.723.015	3.740.553	3.769.208	3.783.287	3.792.676	3.798.307	3.804.014
Groei (2005=100)	100,0	100,5	101,3	102,1	102,7	103,1	103,9	104,3	104,6	104,7	104,9
Aantal inwoners (65j en ouder)	1.073.880	1.084.245	1.089.306	1.100.193	1.116.406	1.135.044	1.153.345	1.179.812	1.200.965	1.222.353	1.245.466
Groei (2005=100)	100,0	101,0	101,4	102,5	104,0	105,7	107,4	109,9	111,8	113,8	116,0

A. Demografische kenmerken van de bevolking

Stand van de bevolking

Evolutie van het aantal 0-19 jarigen, 20-64 jarigen en aantal 65 jarigen en ouder

Bron: ADS, verwerking SVR-Datawarehouse

Leeswijzer: [bevolking](#)

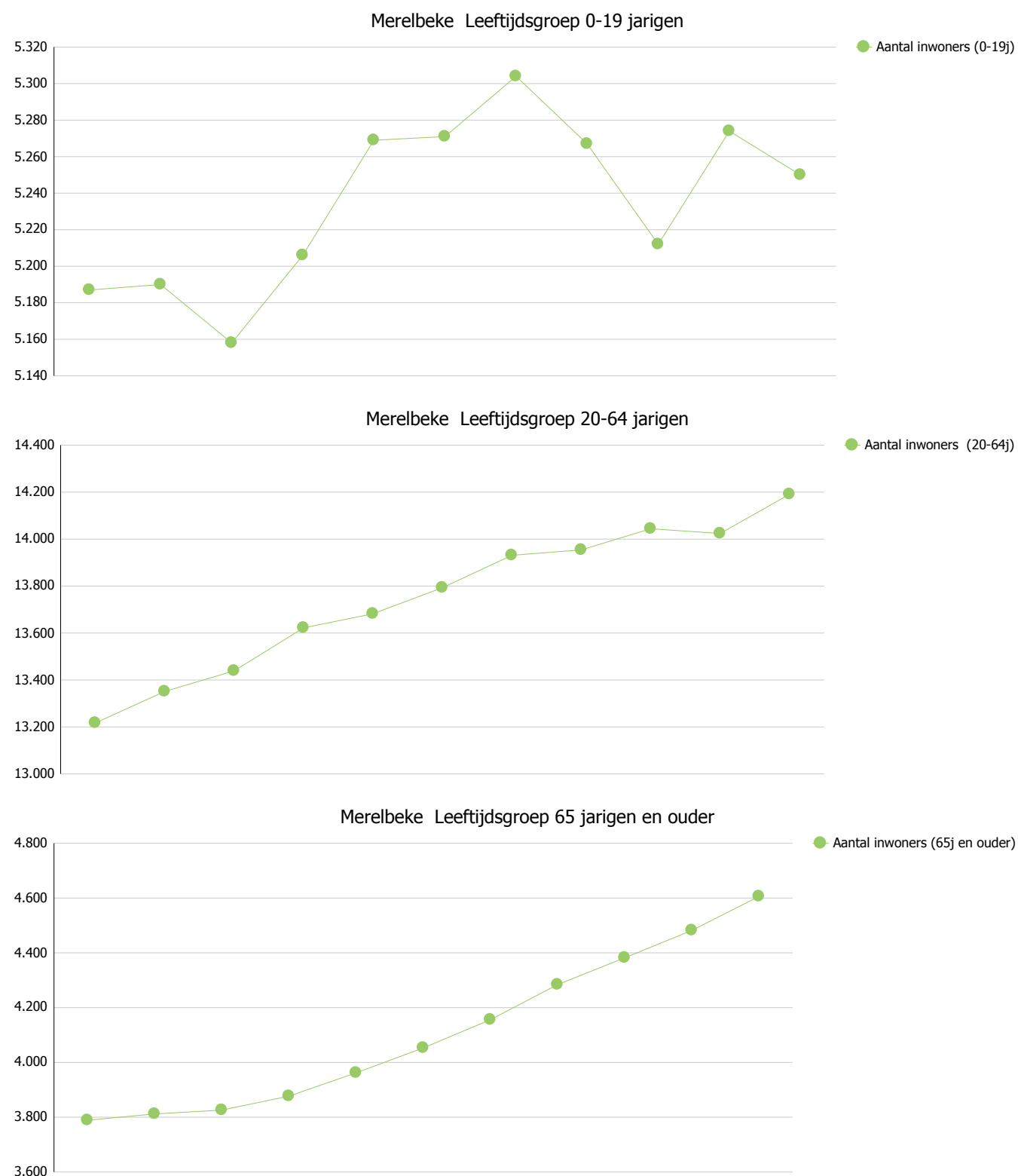

A. Demografische kenmerken van de bevolking

Stand van de bevolking

Bevolkingsstructuur - Aantal kinderen (0-17 jaar)

Bron: ADS, verwerking SVR-Datawarehouse

Leeswijzer: [bevolking](#)

1 januari	Merelbeke										
	2005	2006	2007	2008	2009	2010	2011	2012	2013	2014	2015
Kinderen 0 - 2,5 jaar	545	536	567	615	641	628	627	633	591	582	574
Kinderen 2,5 - 5 jaar	850	823	777	804	817	876	921	920	920	964	960
Kinderen 6 - 11 jaar	1.636	1.642	1.608	1.570	1.558	1.499	1.520	1.479	1.500	1.533	1.564
Kinderen 12 - 17 jaar	1.645	1.672	1.705	1.697	1.692	1.688	1.641	1.664	1.644	1.644	1.604
Totale bevolking	22.193	22.353	22.423	22.705	22.913	23.117	23.391	23.505	23.638	23.780	24.047
Aantal kinderen t.o.v. totale bevolking	21,1%	20,9%	20,8%	20,6%	20,5%	20,3%	20,1%	20,0%	19,7%	19,9%	19,6%

1 januari	BELFIUS.Woongemeenten in de stadsrand (Cluster V1)										
	2005	2006	2007	2008	2009	2010	2011	2012	2013	2014	2015
Kinderen 0 - 2,5 jaar	8.984	9.089	9.334	9.502	9.780	9.656	9.738	9.581	9.539	9.363	9.311
Kinderen 2,5 - 5 jaar	13.516	13.482	13.470	13.651	13.829	14.169	14.404	14.628	14.602	14.582	14.918
Kinderen 6 - 11 jaar	25.767	25.520	25.357	25.183	25.065	24.732	24.886	25.013	25.247	25.632	26.000
Kinderen 12 - 17 jaar	26.749	27.109	27.321	27.410	27.374	27.133	26.686	26.497	26.398	26.242	25.992
Totale bevolking	353.437	355.619	358.407	361.114	363.993	366.359	369.195	372.304	374.499	376.120	378.196
Aantal kinderen t.o.v. totale bevolking	21,2%	21,1%	21,1%	21,0%	20,9%	20,7%	20,5%	20,3%	20,2%	20,2%	20,2%

1 januari	Vlaams Gewest										
	2005	2006	2007	2008	2009	2010	2011	2012	2013	2014	2015
Kinderen 0 - 2,5 jaar	153.868	158.675	163.278	165.651	171.528	173.926	175.922	176.431	175.272	172.527	170.444
Kinderen 2,5 - 5 jaar	219.103	218.243	218.832	222.943	228.787	235.504	242.072	247.196	250.217	252.816	258.548
Kinderen 6 - 11 jaar	403.527	399.202	397.916	396.050	393.675	391.904	394.685	398.579	403.208	410.506	420.446
Kinderen 12 - 17 jaar	429.176	433.495	433.243	432.147	428.380	424.092	419.440	415.423	414.093	411.747	409.006
Totale bevolking	6.043.161	6.078.600	6.117.440	6.161.600	6.208.877	6.251.983	6.306.638	6.350.765	6.381.859	6.410.705	6.444.127
Aantal kinderen t.o.v. totale bevolking	20,0%	19,9%	19,8%	19,7%	19,7%	19,6%	19,5%	19,5%	19,5%	19,5%	19,5%

A. Demografische kenmerken van de bevolking

Stand van de bevolking

Bevolkingsstructuur - Aantal ouderen (65 jaar en ouder)

Bron: ADS, verwerking SVR-Datawarehouse

Leeswijzer: [bevolking](#)

1 januari	Merelbeke										
	2005	2006	2007	2008	2009	2010	2011	2012	2013	2014	2015
65 jaar en ouder	3.789	3.812	3.826	3.877	3.962	4.053	4.156	4.284	4.382	4.482	4.606
80 jaar en ouder	943	985	1.012	1.059	1.069	1.107	1.163	1.196	1.217	1.254	1.320
Totale bevolking	22.193	22.353	22.423	22.705	22.913	23.117	23.391	23.505	23.638	23.780	24.047
65 jaar en ouder t.o.v. totale bevolking	17,1%	17,1%	17,1%	17,1%	17,3%	17,5%	17,8%	18,2%	18,5%	18,8%	19,2%
80 jaar en ouder t.o.v. totale bevolking	4,2%	4,4%	4,5%	4,7%	4,7%	4,8%	5,0%	5,1%	5,1%	5,3%	5,5%

1 januari	BELFIUS.Woongemeenten in de stadsrand (Cluster V1)										
	2005	2006	2007	2008	2009	2010	2011	2012	2013	2014	2015
65 jaar en ouder	57.684	58.456	59.116	60.159	61.379	63.011	64.443	66.466	68.440	70.113	71.975
80 jaar en ouder	13.637	14.333	15.031	15.686	16.258	16.981	17.695	18.596	19.444	20.087	20.986
Totale bevolking	353.437	355.619	358.407	361.114	363.993	366.359	369.195	372.304	374.499	376.120	378.196
65 jaar en ouder t.o.v. totale bevolking	16,3%	16,4%	16,5%	16,7%	16,9%	17,2%	17,5%	17,9%	18,3%	18,6%	19,0%
80 jaar en ouder t.o.v. totale bevolking	3,9%	4,0%	4,2%	4,3%	4,5%	4,6%	4,8%	5,0%	5,2%	5,3%	5,5%

1 januari	Vlaams Gewest										
	2005	2006	2007	2008	2009	2010	2011	2012	2013	2014	2015
65 jaar en ouder	1.073.880	1.084.246	1.089.307	1.100.194	1.116.407	1.135.045	1.153.348	1.179.812	1.200.965	1.222.353	1.245.466
80 jaar en ouder	254.700	266.268	277.514	288.938	299.847	311.262	325.277	339.643	351.211	360.997	372.442
Totale bevolking	6.043.161	6.078.600	6.117.440	6.161.600	6.208.877	6.251.983	6.306.638	6.350.765	6.381.859	6.410.705	6.444.127
65 jaar en ouder t.o.v. totale bevolking	17,8%	17,8%	17,8%	17,9%	18,0%	18,2%	18,3%	18,6%	18,8%	19,1%	19,3%
80 jaar en ouder t.o.v. totale bevolking	4,2%	4,4%	4,5%	4,7%	4,8%	5,0%	5,2%	5,3%	5,5%	5,6%	5,8%

A. Demografische kenmerken van de bevolking

Stand van de bevolking

Afhankelijkheidsratio (bevolking 0-19 jaar en 65 jaar en ouder ten opzichte van de bevolking 20-64 jaar)

Bron: ADS, verwerking SVR-Datawarehouse

Leeswijzer: [bevolking](#)

1 januari	Merelbeke										
	2005	2006	2007	2008	2009	2010	2011	2012	2013	2014	2015
0-19 jaar	5.187	5.190	5.158	5.206	5.269	5.271	5.304	5.267	5.212	5.274	5.250
65 jaar en ouder	3.789	3.812	3.826	3.877	3.962	4.053	4.156	4.284	4.382	4.482	4.606
20-64 jaar	13.217	13.351	13.439	13.622	13.682	13.793	13.931	13.954	14.044	14.024	14.191
Afhankelijkheidsratio	67,9	67,4	66,9	66,7	67,5	67,6	67,9	68,4	68,3	69,6	69,5

1 januari	BELFIUS.Woongemeenten in de stadsrand (Cluster V1)										
	2005	2006	2007	2008	2009	2010	2011	2012	2013	2014	2015
0-19 jaar	83.125	83.621	84.146	84.390	84.976	85.041	85.125	85.112	84.998	84.745	84.860
65 jaar en ouder	57.684	58.456	59.116	60.159	61.379	63.011	64.443	66.466	68.440	70.113	71.975
20-64 jaar	212.628	213.542	215.145	216.565	217.638	218.307	219.627	220.726	221.061	221.262	221.361
Afhankelijkheidsratio	66,2	66,5	66,6	66,7	67,2	67,8	68,1	68,7	69,4	70,0	70,9

1 januari	Vlaams Gewest										
	2005	2006	2007	2008	2009	2010	2011	2012	2013	2014	2015
0-19 jaar	1.342.718	1.348.899	1.354.371	1.360.229	1.369.455	1.376.385	1.384.082	1.387.666	1.388.218	1.390.045	1.394.647
65 jaar en ouder	1.073.880	1.084.246	1.089.307	1.100.194	1.116.407	1.135.045	1.153.348	1.179.812	1.200.965	1.222.353	1.245.466
20-64 jaar	3.626.563	3.645.455	3.673.762	3.701.177	3.723.015	3.740.553	3.769.208	3.783.287	3.792.676	3.798.307	3.804.014
Afhankelijkheidsratio	66,6	66,7	66,5	66,5	66,8	67,1	67,3	67,9	68,3	68,8	69,4

Evolutie afhankelijkheidsratio



A. Demografische kenmerken van de bevolking

Stand van de bevolking

Evolutie van aantal vreemdelingen (= personen met vreemde nationaliteit) per nationaliteitsgroep ten opzichte van het totaal aantal inwoners op 1 januari

Bron: ADS, verwerking SVR-Datawarehouse

Leeswijzer: [bevolking](#)

		Merelbeke										
		2005	2006	2007	2008	2009	2010	2011	2012	2013	2014	2015
Nederland	Aantal vreemdelingen	98	103	107	127	112	112	119	118	135	139	143
	% t.o.v. totaal aantal inwoners	0,4	0,5	0,5	0,6	0,5	0,5	0,5	0,5	0,6	0,6	0,6
Burlanden zonder NL	Aantal vreemdelingen	42	43	48	49	51	49	51	51	60	53	71
	% t.o.v. totaal aantal inwoners	0,2	0,2	0,2	0,2	0,2	0,2	0,2	0,2	0,3	0,2	0,3
West- en Noord-EU15	Aantal vreemdelingen	18	18	16	17	20	22	22	20	19	17	24
	% t.o.v. totaal aantal inwoners	0,1	0,1	0,1	0,1	0,1	0,1	0,1	0,1	0,1	0,1	0,1
Zuid-EU15	Aantal vreemdelingen	59	69	73	71	98	96	125	125	147	147	166
	% t.o.v. totaal aantal inwoners	0,3	0,3	0,3	0,3	0,4	0,4	0,5	0,5	0,6	0,6	0,7
EU12 (EU13 vanaf 2014)	Aantal vreemdelingen	16	21	18	42	42	53	68	99	114	123	137
	% t.o.v. totaal aantal inwoners	0,1	0,1	0,1	0,2	0,2	0,2	0,3	0,4	0,5	0,5	0,6
Europa niet-EU	Aantal vreemdelingen	25	34	38	39	34	48	39	50	41	42	43
	% t.o.v. totaal aantal inwoners	0,1	0,2	0,2	0,2	0,1	0,2	0,2	0,2	0,2	0,2	0,2
Turkije	Aantal vreemdelingen	9	8	7	8	9	8	15	16	18	25	25
	% t.o.v. totaal aantal inwoners	0,0	0,0	0,0	0,0	0,0	0,0	0,1	0,1	0,1	0,1	0,1
Maghreb	Aantal vreemdelingen	8	9	5	6	6	10	13	17	17	20	16
	% t.o.v. totaal aantal inwoners	0,0	0,0	0,0	0,0	0,0	0,0	0,1	0,1	0,1	0,1	0,1
Andere landen	Aantal vreemdelingen	45	45	51	62	71	79	103	120	119	129	135
	% t.o.v. totaal aantal inwoners	0,2	0,2	0,2	0,3	0,3	0,3	0,4	0,5	0,5	0,5	0,6
Totaal aantal vreemdelingen		320	350	363	421	443	477	555	616	670	695	760
% t.o.v. totaal aantal inwoners		1,4	1,6	1,6	1,9	1,9	2,1	2,4	2,6	2,8	2,9	3,2

A. Demografische kenmerken van de bevolking

Stand van de bevolking

Evolutie van aantal vreemdelingen (= personen met vreemde nationaliteit) per nationaliteitsgroep ten opzichte van het totaal aantal inwoners op 1 januari

Bron: ADS, verwerking SVR-Datawarehouse

Leeswijzer: [bevolking](#)

% t.o.v. totaal aantal inwoners	BELFIUS.Woongemeenten in de stadsrand (Cluster V1)										
	2005	2006	2007	2008	2009	2010	2011	2012	2013	2014	2015
Nederland	1,0	1,0	1,0	1,0	1,0	1,0	1,0	1,0	1,0	1,0	1,0
Buurlanden zonder NL	0,4	0,4	0,4	0,4	0,4	0,4	0,4	0,4	0,4	0,4	0,4
West- en Noord-EU15	0,4	0,4	0,4	0,4	0,4	0,4	0,4	0,4	0,4	0,4	0,4
Zuid-EU15	0,3	0,3	0,4	0,4	0,4	0,4	0,4	0,4	0,5	0,5	0,5
EU12 (EU13 vanaf 2014)	0,1	0,1	0,2	0,2	0,2	0,3	0,4	0,5	0,5	0,6	0,7
Europa niet-EU	0,1	0,1	0,1	0,1	0,1	0,2	0,2	0,2	0,2	0,1	0,1
Turkije	0,0	0,0	0,0	0,0	0,0	0,0	0,0	0,0	0,1	0,1	0,1
Maghreb	0,1	0,1	0,1	0,1	0,1	0,1	0,1	0,1	0,1	0,1	0,1
Andere landen	0,4	0,5	0,5	0,5	0,6	0,6	0,7	0,7	0,7	0,8	0,8
Totaal	2,8	2,9	3,0	3,1	3,3	3,4	3,6	3,8	3,9	4,0	4,1

% t.o.v. totaal aantal inwoners	Vlaams Gewest										
	2005	2006	2007	2008	2009	2010	2011	2012	2013	2014	2015
Nederland	1,5	1,6	1,7	1,8	1,8	1,9	1,9	2,0	2,0	2,0	2,1
Buurlanden zonder NL	0,5	0,5	0,5	0,5	0,5	0,5	0,5	0,5	0,5	0,5	0,5
West- en Noord-EU15	0,3	0,3	0,3	0,3	0,3	0,3	0,3	0,3	0,3	0,3	0,3
Zuid-EU15	0,7	0,7	0,7	0,7	0,7	0,7	0,8	0,8	0,8	0,9	0,9
EU12 (EU13 vanaf 2014)	0,2	0,2	0,3	0,4	0,5	0,6	0,8	0,9	1,1	1,2	1,3
Europa niet-EU	0,2	0,3	0,3	0,3	0,3	0,4	0,4	0,4	0,4	0,4	0,4
Turkije	0,3	0,3	0,3	0,3	0,3	0,3	0,3	0,3	0,3	0,3	0,3
Maghreb	0,5	0,5	0,5	0,5	0,5	0,5	0,5	0,5	0,5	0,5	0,5
Andere landen	0,7	0,8	0,9	1,0	1,1	1,2	1,3	1,4	1,5	1,5	1,6
Totaal	4,9	5,2	5,4	5,8	6,1	6,4	6,8	7,1	7,3	7,5	7,8

A. Demografische kenmerken van de bevolking

Loop van de bevolking

Natuurlijk access (=aantal geboorten - aantal overlijdens)

Bron: ADS, verwerking SVR-Datawarehouse

Leeswijzer: [aantal geboorten](#) [aantal overlijdens](#)

loop	Merelbeke									
	2005	2006	2007	2008	2009	2010	2011	2012	2013	2014
Aantal geboorten	214	241	242	261	239	246	255	213	226	233
Aantal overlijdens	215	232	206	219	196	203	224	221	239	208
Natuurlijk access	-1	9	36	42	43	43	31	-8	-13	25

loop	BELFIUS.Woongemeenten in de stadsrand (Cluster V1)									
	2005	2006	2007	2008	2009	2010	2011	2012	2013	2014
Aantal geboorten	3.569	3.662	3.569	3.803	3.673	3.732	3.636	3.601	3.553	3.587
Aantal overlijdens	3.043	2.957	2.949	3.121	3.171	3.171	3.146	3.245	3.443	3.365
Natuurlijk access	526	705	620	682	502	561	490	356	110	222

loop	Vlaams Gewest									
	2005	2006	2007	2008	2009	2010	2011	2012	2013	2014
Aantal geboorten	63.906	65.655	65.689	69.928	68.925	70.079	69.290	68.549	67.491	67.211
Aantal overlijdens	56.890	56.179	55.644	57.760	58.332	58.577	58.212	61.124	61.621	58.852
Natuurlijk access	7.016	9.476	10.045	12.168	10.593	11.502	11.078	7.425	5.870	8.359

A. Demografische kenmerken van de bevolking

Loop van de bevolking

Natuurlijk access (=aantal geboorten - aantal overlijdens) per 1.000 inwoners

Bron: ADS, verwerking SVR-Datwarehouse

Leeswijzer: [aantal geboorten](#) [aantal overlijdens](#)

loop	Merelbeke									
	2005	2006	2007	2008	2009	2010	2011	2012	2013	2014
Geboorten per 1.000 inwoners	9,6	10,8	10,8	11,5	10,4	10,6	10,9	9,1	9,6	9,8
Overlijdens per 1.000 inwoners	9,7	10,4	9,2	9,6	8,6	8,8	9,6	9,4	10,1	8,7
Natuurlijk access per 1.000 inwoners	0,0	0,4	1,6	1,8	1,9	1,9	1,3	-0,3	-0,5	1,1

loop	BELFIUS.Woongemeenten in de stadsrand (Cluster V1)									
	2005	2006	2007	2008	2009	2010	2011	2012	2013	2014
Geboorten per 1.000 inwoners	10,1	10,3	10,0	10,5	10,1	10,2	9,8	9,7	9,5	9,5
Overlijdens per 1.000 inwoners	8,6	8,3	8,2	8,6	8,7	8,7	8,5	8,7	9,2	8,9
Natuurlijk access per 1.000 inwoners	1,5	2,0	1,7	1,9	1,4	1,5	1,3	1,0	0,3	0,6

loop	Vlaams Gewest									
	2005	2006	2007	2008	2009	2010	2011	2012	2013	2014
Geboorten per 1.000 inwoners	10,6	10,8	10,7	11,3	11,1	11,2	11,0	10,8	10,6	10,5
Overlijdens per 1.000 inwoners	9,4	9,2	9,1	9,4	9,4	9,4	9,2	9,6	9,7	9,2
Natuurlijk access per 1.000 inwoners	1,2	1,6	1,6	2,0	1,7	1,8	1,8	1,2	0,9	1,3

Natuurlijk access per 1.000 inwoners

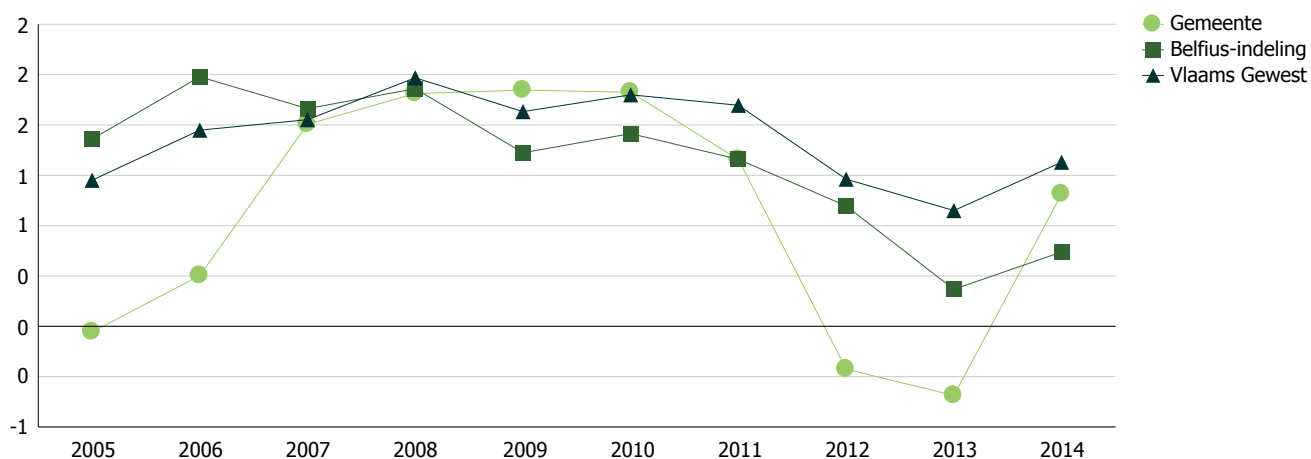

A. Demografische kenmerken van de bevolking

Loop van de bevolking Migraties in de gemeente

Bron: ADS, verwerking SVR-Datawarehouse
Leeswijzer: [migraties](#)

Verhuisbewegingen binnen België (interne migraties)¹, in de loop van het jaar

loop	Merelbeke									
	2005	2006	2007	2008	2009	2010	2011	2012	2013	2014
Interne inwijking	1.158	1.109	1.156	1.150	1.288	1.247	1.230	1.254	1.300	1.487
Interne uitwijking	1.024	1.055	965	1.052	1.165	1.090	1.157	1.162	1.144	1.296
Saldo	134	54	191	98	123	157	73	92	156	191

Verhuisbewegingen van en naar het buitenland (internationale migraties), in de loop van het jaar

loop		Merelbeke									
		2005	2006	2007	2008	2009	2010	2011	2012	2013	2014
Internationale inwijking	vanuit buitenland	63	62	86	103	81	114	115	140	101	120
	vanuit wachtregister ²	8	12	5	7	12	8	2	3	8	10
	herinschrijving ³	19	30	26	23	30	12	10	11	11	21
	<i>totaal</i> ⁵	90	104	117	133	123	134	127	154	120	151
Internationale uitwijking	naar buitenland	43	61	43	62	53	59	85	77	88	83
	naar wachtregister ⁴							0	0	0	1
	ambtshalve geschrapt ³	22	37	23	28	29	11	27	27	28	18
	<i>totaal</i> ⁵	65	98	66	90	82	70	112	104	116	102
Saldo		25	6	51	43	41	64	15	50	4	49

Saldo van alle verhuisbewegingen, in de loop van het jaar

loop	Merelbeke									
	2005	2006	2007	2008	2009	2010	2011	2012	2013	2014
<i>Totaal migratiesaldo</i>	159	60	242	141	164	221	88	142	160	240

¹Gemeentegrensoverschrijdende in- en uitwijkingen binnen België

²ADS gebruikt de term "veranderd van register (binnen)". Vóór 2010 werd er geen opsplitsing gemaakt tussen "veranderd van register (binnen)" en "veranderd van register (buiten)" maar werd het saldo van beide bewegingen opgenomen als "veranderd van register" bij internationale inwijkingen.

³Vanaf 2010 wordt ambtshalve schrapping en herinschrijving enkel genoteerd als beide gebeurtenissen niet in hetzelfde kalenderjaar vallen.

⁴ADS gebruikt de term "veranderd van register (buiten)". Vóór 2010 werd er geen opsplitsing gemaakt tussen "veranderd van register (binnen)" en "veranderd van register (buiten)" maar werd het saldo van beide bewegingen opgenomen als "veranderd van register" bij internationale inwijkingen.

⁵Cijfers vóór 2010 zijn niet perfect vergelijkbaar met cijfers vanaf 2010 ten gevolge van wijzigingen in de definities (zie voetnoten 2, 3 en 4).

A. Demografische kenmerken van de bevolking

Loop van de bevolking

Migraties van vreemdelingen (= personen met vreemde nationaliteit)

Bron: ADS, verwerking SVR-Datawarehouse

Leeswijzer: [migraties van vreemdelingen](#)

Verhuisbewegingen binnen België (interne migraties)¹, in de loop van het jaar

loop	Merelbeke									
	2005	2006	2007	2008	2009	2010	2011	2012	2013	2014
Interne inwijking	34	48	59	36	68	82	103	93	118	123
Interne uitwijking	30	43	42	53	45	54	76	104	85	111
Saldo	4	5	17	-17	23	28	27	-11	33	12

Verhuisbewegingen van en naar het buitenland (internationale migraties), in de loop van het jaar

loop		Merelbeke									
		2005	2006	2007	2008	2009	2010	2011	2012	2013	2014
Internationale inwijking	vanuit buitenland	45	40	67	80	60	85	106	129	70	101
	vanuit wachtregister ²				7	12	8	2	3	8	10
	herinschrijving ³	1	0	4	5	4	3	3	2	2	7
	<i>totaal</i> ⁵	46	40	71	92	76	96	111	134	80	118
Internationale uitwijking	naar buitenland	15	19	16	35	36	29	54	39	61	40
	naar wachtregister ⁴										1
	ambtshalve geschrapt ³	5	7	3	7	7	1	14	14	11	12
	<i>totaal</i> ⁵	20	26	19	42	43	30	68	53	72	53
Saldo		26	14	52	50	33	66	43	81	8	65

Saldo van alle verhuisbewegingen, in de loop van het jaar

loop	Merelbeke									
	2005	2006	2007	2008	2009	2010	2011	2012	2013	2014
Totaal migratiesaldo	30	19	69	33	56	94	70	70	41	77

¹Gemeentegrensoverschrijdende in- en uitwijkingen binnen België

²ADS gebruikt de term "veranderd van register (binnen)". Vóór 2010 werd er geen opsplitsing gemaakt tussen "veranderd van register (binnen)" en "veranderd van register (buiten)" maar werd het saldo van beide bewegingen opgenomen als "veranderd van register" bij internationale inwijkingen.

³Vanaf 2010 wordt ambtshalve schrapping en herinschrijving enkel genoteerd als beide gebeurtenissen niet in hetzelfde kalenderjaar vallen.

⁴ADS gebruikt de term "veranderd van register (buiten)". Vóór 2010 werd er geen opsplitsing gemaakt tussen "veranderd van register (binnen)" en "veranderd van register (buiten)" maar werd het saldo van beide bewegingen opgenomen als "veranderd van register" bij internationale inwijkingen.

⁵Cijfers vóór 2010 zijn niet perfect vergelijkbaar met cijfers vanaf 2010 ten gevolge van wijzigingen in de definities (zie voetnoten 2, 3 en 4).

A. Demografische kenmerken van de bevolking

Stand van de huishoudens Evolutie aantal huishoudens

Bron: ADS, verwerking SVR-Datawarehouse
Leeswijzer: [huishoudens](#)

1 januari	Merelbeke										
	2005	2006	2007	2008	2009	2010	2011	2012	2013	2014	2015
Aantal huishoudens	8.762	8.855	8.929	9.083	9.149	9.289	9.385	9.481	9.586	9.704	9.900
Groei (2005=100)	100,0	101,1	101,9	103,7	104,4	106,0	107,1	108,2	109,4	110,8	113,0

1 januari	BELFIUS.Woongemeenten in de stadsrand (Cluster V1)										
	2005	2006	2007	2008	2009	2010	2011	2012	2013	2014	2015
Aantal huishoudens	135.924	137.284	138.978	140.750	142.347	143.762	145.115	146.831	148.134	149.189	150.657
Groei (2005=100)	100,0	101,0	102,2	103,6	104,7	105,8	106,8	108,0	109,0	109,8	110,8

1 januari	Vlaams Gewest										
	2005	2006	2007	2008	2009	2010	2011	2012	2013	2014	2015
Aantal huishoudens	2.504.263	2.530.359	2.556.969	2.580.049	2.605.076	2.629.733	2.652.271	2.675.085	2.691.319	2.707.723	2.731.319
Groei (2005=100)	100,0	101,0	102,1	103,0	104,0	105,0	105,9	106,8	107,5	108,1	109,1

Huishoudens - groei (2005=100)

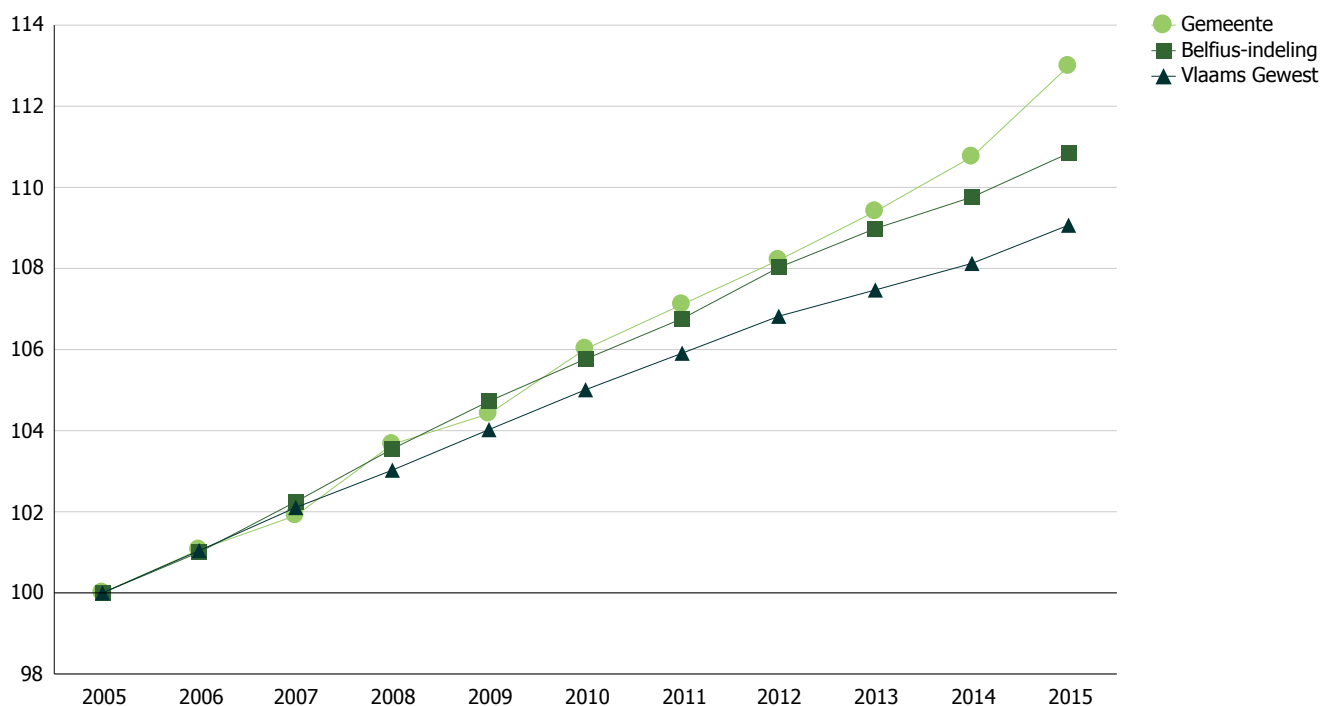

A. Demografische kenmerken van de bevolking

Stand van de huishoudens

Evolutie aantal huishoudens en alleenwonenden

Bron: ADS, verwerking SVR-Datawarehouse

Leeswijzer: [huishoudens](#)

Merelbeke Aantal huishoudens

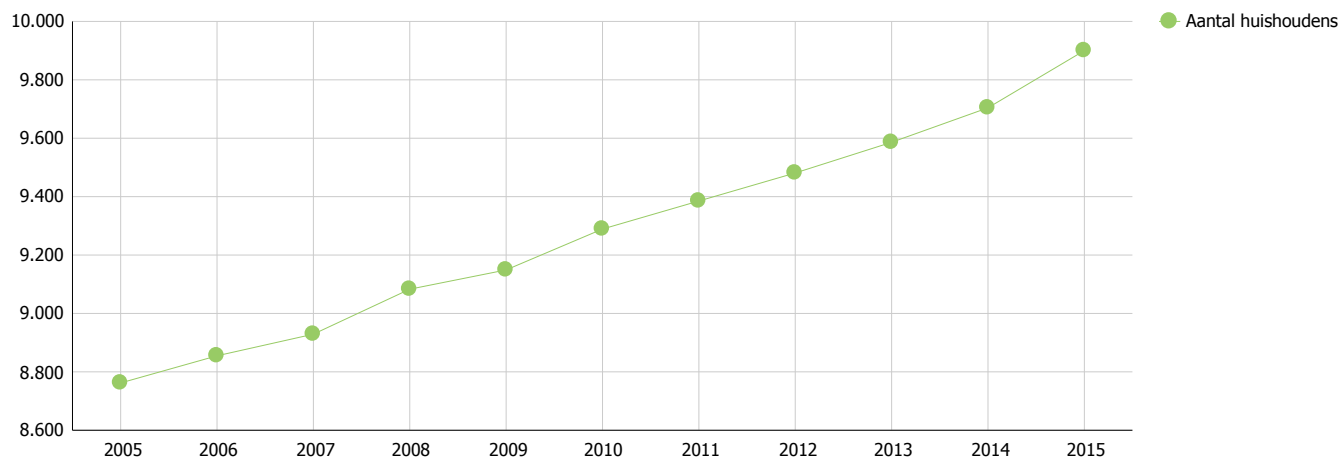

Merelbeke Aantal alleenwonende mannen

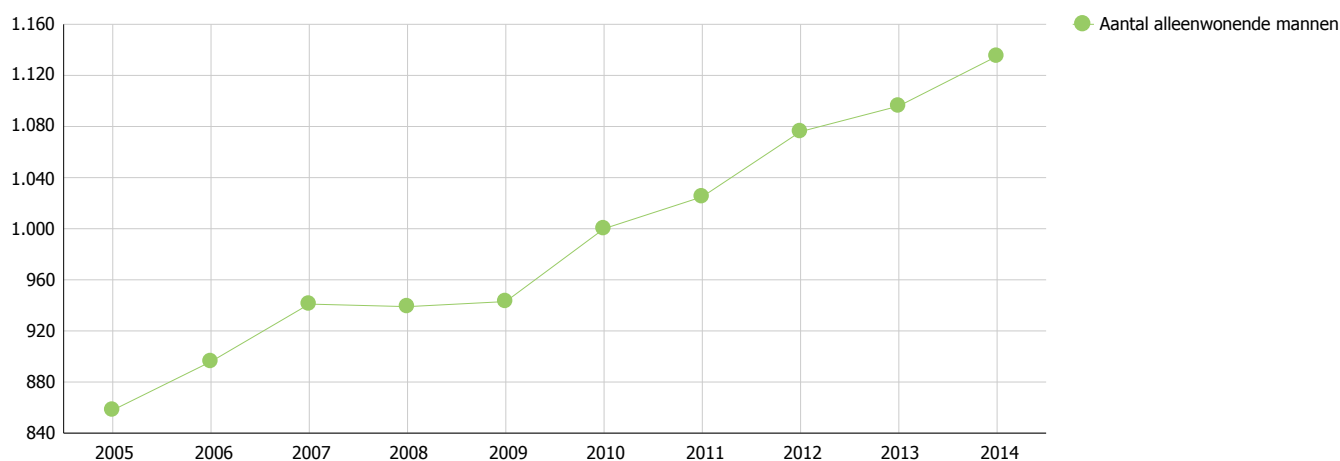

Merelbeke Aantal alleenwonende vrouwen

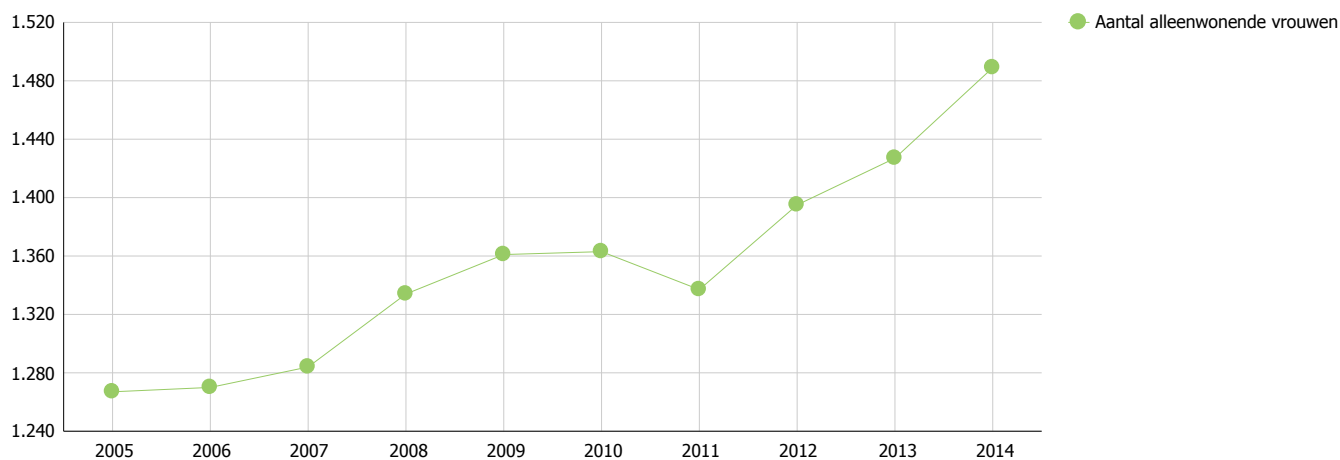

A. Demografische kenmerken van de bevolking

Vooruitberekening van de bevolking

Geobserveerd (2014) en geprojecteerd (2015-2024) aantal inwoners

Bron: SVR-bevolkingsprojectie

Leeswijzer: [bevolkingsprojecties](#)

1 januari	Merelbeke										
	2014	2015	2016	2017	2018	2019	2020	2021	2022	2023	2024
Aantal inwoners	23.780	23.933	24.076	24.202	24.321	24.437	24.555	24.674	24.795	24.910	25.019
Groei (2014=100)	100,0	100,6	101,2	101,8	102,3	102,8	103,3	103,8	104,3	104,8	105,2

1 januari	BELFIUS.Woongemeenten in de stadsrand (Cluster V1)										
	2014	2015	2016	2017	2018	2019	2020	2021	2022	2023	2024
Aantal inwoners	376.120	378.003	379.750	381.410	383.033	384.682	386.377	388.110	389.852	391.610	393.344
Groei (2014=100)	100,0	100,5	101,0	101,4	101,8	102,3	102,7	103,2	103,7	104,1	104,6

1 januari	Vlaams Gewest										
	2014	2015	2016	2017	2018	2019	2020	2021	2022	2023	2024
Aantal inwoners	6.410.705	6.441.639	6.470.366	6.497.457	6.524.082	6.551.045	6.577.825	6.604.268	6.629.996	6.654.789	6.678.478
Groei (2014=100)	100,0	100,5	100,9	101,4	101,8	102,2	102,6	103,0	103,4	103,8	104,2

Bevolking - groei (2014=100)

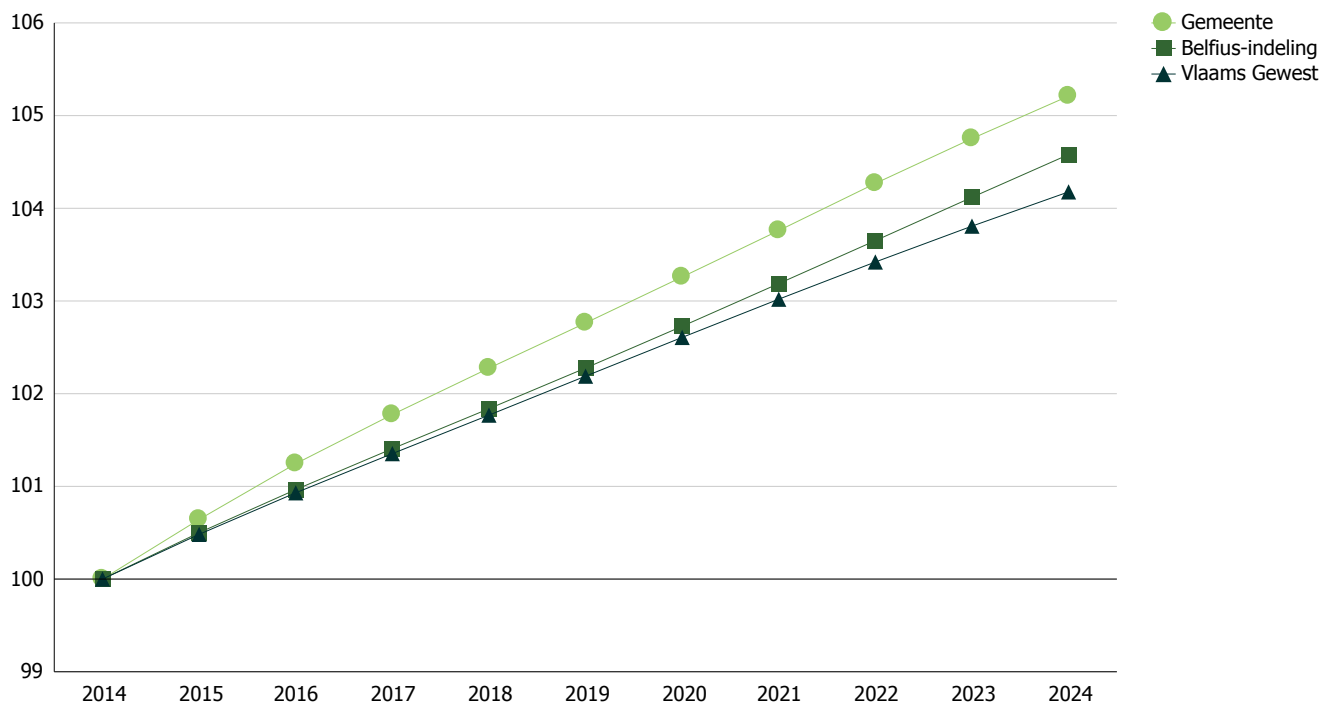

A. Demografische kenmerken van de bevolking

Vooruitberekening van de huishoudens

Geobserveerd (2014) en geprojecteerd (2015-2024) aantal private huishoudens

Bron: SVR-huishoudensprojectie

Leeswijzer: [huishoudensprojecties](#)

1 januari	Merelbeke										
	2014	2015	2016	2017	2018	2019	2020	2021	2022	2023	2024
Totaal aantal huishoudens	9.704	9.752	9.837	9.916	10.002	10.076	10.162	10.236	10.305	10.380	10.441
Groei (2014=100)	100,0	100,5	101,4	102,2	103,1	103,8	104,7	105,5	106,2	107,0	107,6

1 januari	BELFIUS.Woongemeenten in de stadsrand (Cluster V1)										
	2014	2015	2016	2017	2018	2019	2020	2021	2022	2023	2024
Totaal aantal huishoudens	149.189	150.519	151.757	152.962	154.175	155.351	156.548	157.664	158.762	159.852	160.905
Groei (2014=100)	100,0	100,9	101,7	102,5	103,3	104,1	104,9	105,7	106,4	107,1	107,9

1 januari	Vlaams Gewest										
	2014	2015	2016	2017	2018	2019	2020	2021	2022	2023	2024
Totaal aantal huishoudens	2.707.723	2.731.000	2.749.576	2.767.297	2.784.672	2.801.840	2.818.589	2.834.374	2.849.539	2.864.085	2.878.192
Groei (2014=100)	100,0	100,9	101,5	102,2	102,8	103,5	104,1	104,7	105,2	105,8	106,3

Huishoudens - groei (2014=100)



A. Demografische kenmerken van de bevolking

Vooruitberekening van de huishoudens

Geobserveerd (2014) en geprojecteerd (2015-2024) aantal alleenwonende mannen

Bron: SVR-huishoudensprojectie

Leeswijzer: [huishoudensprojecties](#)

1 januari	Merelbeke										
	2014	2015	2016	2017	2018	2019	2020	2021	2022	2023	2024
Alleenwonende mannen	1.135	1.114	1.132	1.148	1.165	1.178	1.195	1.206	1.219	1.233	1.242
Groei (2014=100)	100,0	98,1	99,7	101,1	102,6	103,8	105,3	106,3	107,4	108,6	109,4

1 januari	BELFIUS.Woongemeenten in de stadsrand (Cluster V1)										
	2014	2015	2016	2017	2018	2019	2020	2021	2022	2023	2024
Alleenwonende mannen	16.373	16.199	16.413	16.610	16.809	16.998	17.192	17.358	17.531	17.694	17.863
Groei (2014=100)	100,0	98,9	100,2	101,4	102,7	103,8	105,0	106,0	107,1	108,1	109,1

1 januari	Vlaams Gewest										
	2014	2015	2016	2017	2018	2019	2020	2021	2022	2023	2024
Alleenwonende mannen	392.581	392.236	396.373	400.210	403.891	407.384	410.531	413.515	416.282	418.972	421.664
Groei (2014=100)	100,0	99,9	101,0	101,9	102,9	103,8	104,6	105,3	106,0	106,7	107,4

Alleenwonende mannen - groei (2014=100)



A. Demografische kenmerken van de bevolking

Vooruitberekening van de huishoudens

Geobserveerd (2014) en geprojecteerd (2015-2024) aantal alleenwonende vrouwen

Bron: SVR-huishoudensprojectie

Leeswijzer: [huishoudensprojecties](#)

1 januari	Merelbeke										
	2014	2015	2016	2017	2018	2019	2020	2021	2022	2023	2024
Alleenwonende vrouwen	1.489	1.475	1.495	1.517	1.541	1.563	1.588	1.607	1.624	1.645	1.663
Groei (2014=100)	100,0	99,1	100,4	101,9	103,5	105,0	106,6	107,9	109,1	110,5	111,7

1 januari	BELFIUS.Woongemeenten in de stadsrand (Cluster V1)										
	2014	2015	2016	2017	2018	2019	2020	2021	2022	2023	2024
Alleenwonende vrouwen	20.585	20.955	21.308	21.652	22.020	22.387	22.748	23.053	23.362	23.687	24.021
Groei (2014=100)	100,0	101,8	103,5	105,2	107,0	108,8	110,5	112,0	113,5	115,1	116,7

1 januari	Vlaams Gewest										
	2014	2015	2016	2017	2018	2019	2020	2021	2022	2023	2024
Alleenwonende vrouwen	441.742	450.003	455.212	460.043	464.905	469.894	474.752	478.934	482.942	486.993	491.402
Groei (2014=100)	100,0	101,9	103,0	104,1	105,2	106,4	107,5	108,4	109,3	110,2	111,2

Alleenwonende vrouwen - groei (2014=100)

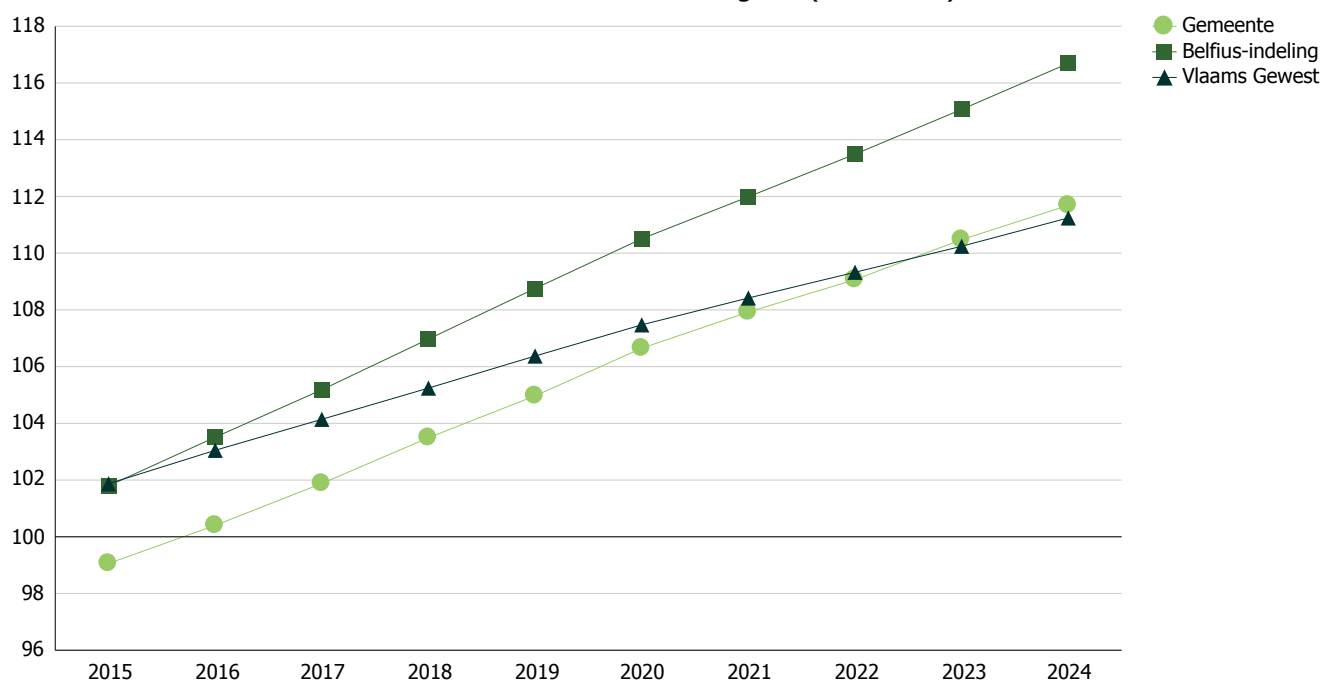

B. Bestuurskracht

Gemeenten

Ontvangsten (in euro) Merelbeke

Bron: ABB

Leeswijzer: uit jaarrekeningen - [ontvangsten](#)

Exploitatie - ontvangsten (in 1.000€)

	Merelbeke										
	2003	2004	2005	2006	2007	2008	2009	2010	2011	2012	2013
Fiscale ontvangsten	12.505	13.760	14.009	14.046	15.505	15.494	17.722	17.504	18.510	18.100	17.941
Werkingsubsidies	4.871	4.963	5.211	5.262	5.506	5.808	5.919	6.199	6.180	6.269	6.667
Overige exploitatieontvangsten	5.439	2.502	3.764	5.163	4.807	3.929	4.437	4.404	4.517	4.550	4.204
Totaal	22.815	21.225	22.984	24.471	25.818	25.232	28.078	28.107	29.206	28.919	28.812
<i>2003=100</i>	100,0	93,0	100,7	107,3	113,2	110,6	123,1	123,2	128,0	126,8	126,3

Investeringsontvangsten (in 1.000€)

	Merelbeke										
	2003	2004	2005	2006	2007	2008	2009	2010	2011	2012	2013
Verkoop van vaste activa	81	1.247	2.594	558	1	120	60	1.647	3.158	795	23
Investeringsubsidies en -schenkingen	850	1.237	1.381	502	52	1.844	982	-74	61	184	904
Totaal	931	2.484	3.974	1.060	53	1.964	1.042	1.573	3.219	979	927
<i>2003=100</i>	100,0	266,9	427,0	113,8	5,7	211,0	112,0	169,0	345,9	105,2	99,6

Andere ontvangsten (in 1.000€)

	Merelbeke										
	2003	2004	2005	2006	2007	2008	2009	2010	2011	2012	2013
Op te nemen leningen en leasings	2.748	4.466	4.658	-219	-6	0	8.159	8.838	10.524	2.444	4.303
Overige transacties	0	0	178	62	67	67	67	72	72	72	74
Totaal	2.748	4.466	4.836	-157	61	67	8.227	8.911	10.596	2.517	4.377
<i>2003=100</i>	100,0	162,5	176,0	-5,7	2,2	2,5	299,4	324,3	385,6	91,6	159,3

Totale ontvangsten (in 1.000€)

	Merelbeke										
	2003	2004	2005	2006	2007	2008	2009	2010	2011	2012	2013
Totale ontvangsten	26.493	28.175	31.794	25.374	25.932	27.263	37.347	38.591	43.022	32.414	34.116

B. Bestuurskracht

Gemeenten

Ontvangsten (in euro per inwoner) Merelbeke

Bron: ABB

Leeswijzer: uit jaarrekeningen - [ontvangsten](#)

Exploitatie - ontvangsten (in euro per inwoner)

	Merelbeke										
	2003	2004	2005	2006	2007	2008	2009	2010	2011	2012	2013
Fiscale ontvangsten	568	625	631	628	691	682	773	757	791	770	759
Werkingsubsidies	221	225	235	235	246	256	258	268	264	267	282
Overige exploitatieontvangsten	247	114	170	231	214	173	194	190	193	194	178
Totaal	1.037	963	1.036	1.095	1.151	1.111	1.225	1.216	1.249	1.230	1.219

Investeringsontvangsten (in euro per inwoner)

	Merelbeke										
	2003	2004	2005	2006	2007	2008	2009	2010	2011	2012	2013
Verkoop van vaste activa	4	57	117	25	0	5	3	71	135	34	1
Investeringsubsidies en -schenkingen	39	56	62	22	2	81	43	-3	3	8	38
Totaal	42	113	179	47	2	87	45	68	138	42	39

Andere ontvangsten (in euro per inwoner)

	Merelbeke										
	2003	2004	2005	2006	2007	2008	2009	2010	2011	2012	2013
Op te nemen leningen en leasings	125	203	210	-10	0	0	356	382	450	104	182
Overige transacties	0	0	8	3	3	3	3	3	3	3	3
Totaal	125	203	218	-7	3	3	359	385	453	107	185

Totale ontvangsten (in euro per inwoner)

	Merelbeke										
	2003	2004	2005	2006	2007	2008	2009	2010	2011	2012	2013
Totale ontvangsten	1.204	1.279	1.433	1.135	1.156	1.201	1.630	1.669	1.839	1.379	1.443

Exploitatie - ontvangsten (in euro per inwoner)

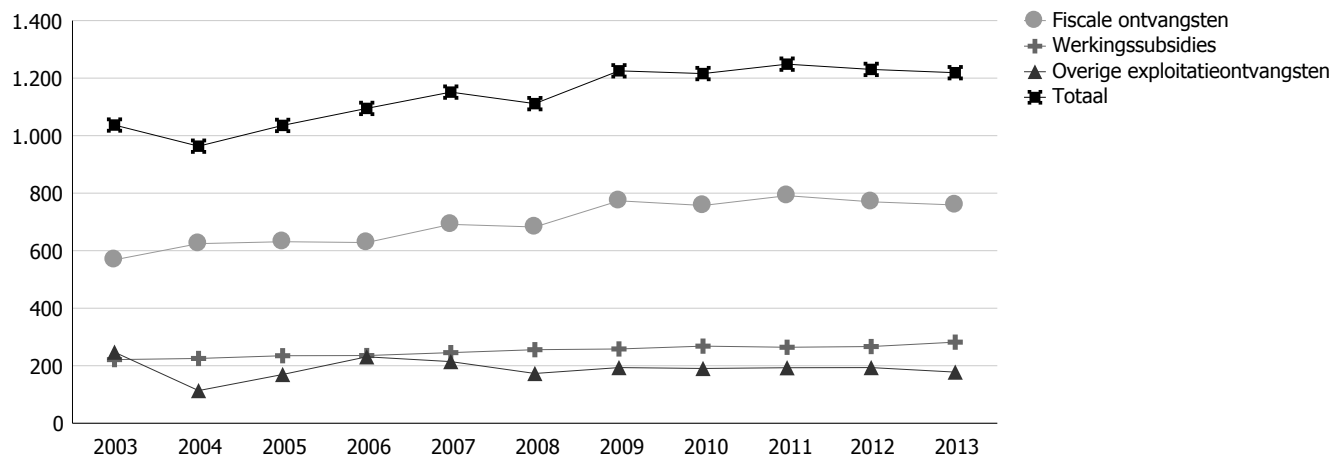

B. Bestuurskracht

Gemeenten

Ontvangsten (in euro per inwoner) BELFIUS-indeling

Bron: ABB

Leeswijzer: uit jaarrekeningen - [ontvangsten](#)

Exploitatie - ontvangsten (in euro per inwoner)

	BELFIUS.Woongemeenten in de stadsrand (Cluster V1)										
	2003	2004	2005	2006	2007	2008	2009	2010	2011	2012	2013
Fiscale ontvangsten	529	546	563	562	600	600	686	677	706	677	673
Werkingsubsidies	268	276	307	307	312	323	340	334	332	339	347
Overige exploitatieontvangsten	141	110	145	185	154	149	139	154	134	142	141
Totaal	939	932	1.015	1.054	1.066	1.071	1.164	1.165	1.172	1.158	1.161

Investeringsontvangsten (in euro per inwoner)

	BELFIUS.Woongemeenten in de stadsrand (Cluster V1)										
	2003	2004	2005	2006	2007	2008	2009	2010	2011	2012	2013
Verkoop van vaste activa	5	33	125	81	23	17	92	44	89	30	62
Investeringsubsidies en -schenkingen	33	33	54	34	24	41	23	28	38	23	19
Totaal	39	66	179	115	47	58	115	72	127	52	81

Andere ontvangsten (in euro per inwoner)

	BELFIUS.Woongemeenten in de stadsrand (Cluster V1)										
	2003	2004	2005	2006	2007	2008	2009	2010	2011	2012	2013
Op te nemen leningen en leasings	84	106	172	120	111	116	157	125	131	114	109
Overige transacties	1	1	2	4	1	3	13	19	4	5	11
Totaal	85	107	174	124	112	119	170	145	135	119	119

Totale ontvangsten (in euro per inwoner)

	2003	2004	2005	2006	2007	2008	2009	2010	2011	2012	2013
Totale ontvangsten	1.063	1.104	1.368	1.293	1.225	1.248	1.450	1.381	1.434	1.329	1.361

B. Bestuurskracht

Gemeenten

Ontvangsten (in euro per inwoner) Vlaams Gewest

Bron: ABB

Leeswijzer: uit jaarrekeningen - [ontvangsten](#)

Exploitatie - ontvangsten (in euro per inwoner)

	Vlaams Gewest										
	2003	2004	2005	2006	2007	2008	2009	2010	2011	2012	2013
Fiscale ontvangsten	569	591	605	594	635	625	694	697	707	689	698
Werkingsubsidies	437	451	506	502	518	529	549	546	534	542	560
Overige exploitatieontvangsten	212	159	193	240	205	212	204	200	181	180	184
Totaal	1.219	1.200	1.305	1.337	1.358	1.366	1.447	1.444	1.421	1.410	1.441

Investeringsontvangsten (in euro per inwoner)

	Vlaams Gewest										
	2003	2004	2005	2006	2007	2008	2009	2010	2011	2012	2013
Verkoop van vaste activa	18	72	87	72	27	60	95	89	132	45	35
Investeringsubsidies en -schenkingen	40	44	49	37	35	36	44	35	42	32	28
Totaal	58	116	136	109	62	96	139	124	174	77	63

Andere ontvangsten (in euro per inwoner)

	Vlaams Gewest										
	2003	2004	2005	2006	2007	2008	2009	2010	2011	2012	2013
Op te nemen leningen en leasings	356	104	180	135	122	98	103	118	135	125	108
Overige transacties	4	4	6	13	5	8	14	22	7	8	10
Totaal	360	108	186	148	127	106	116	140	142	133	118

Totale ontvangsten (in euro per inwoner)

	Vlaams Gewest										
	2003	2004	2005	2006	2007	2008	2009	2010	2011	2012	2013
Totale ontvangsten	1.637	1.424	1.627	1.593	1.547	1.569	1.703	1.708	1.737	1.620	1.623

B. Bestuurskracht

Gemeenten

Aanvullende personenbelasting (in %)

Bron: ABB

Leeswijzer: [belastingen](#)

Merelbeke												
2003	2004	2005	2006	2007	2008	2009	2010	2011	2012	2013	2014	2015
7,0	8,0	8,0	8,0	8,0	8,0	8,0	8,0	8,0	8,0	8,0	8,0	8,0

BELFIUS.Woongemeenten in de stadsrand (Cluster V1)												
2003	2004	2005	2006	2007	2008	2009	2010	2011	2012	2013	2014	2015
6,9	7,0	7,0	7,0	7,0	7,1	7,2	7,2	7,2	7,2	7,3	7,4	7,4

2003	2004	2005	2006	2007	2008	2009	2010	2011	2012	2013	2014	2015
7,0	7,2	7,2	7,1	7,1	7,2	7,2	7,2	7,2	7,2	7,2	7,3	7,3

Waarde van 1% Aanvullende personenbelasting per inwoner

Merelbeke											
2003	2004	2005	2006	2007	2008	2009	2010	2011	2012	2013	
37	39	40	39	46	43	54	49	53	49	45	

BELFIUS.Woongemeenten in de stadsrand (Cluster V1)											
2003	2004	2005	2006	2007	2008	2009	2010	2011	2012	2013	
41	42	43	42	48	44	56	51	56	50	46	

Vlaams Gewest											
2003	2004	2005	2006	2007	2008	2009	2010	2011	2012	2013	
31	32	32	32	36	32	41	39	41	36	35	

Aantal soorten gemeentelijke belastingen en retributies

Bron: ABB

Leeswijzer: uit jaarrekeningen - [ontvangsten](#)

Merelbeke	
2012	
36	

BELFIUS.Woongemeenten in de stadsrand (Cluster V1)	
2012	
22	

Vlaams Gewest	
2012	
23	

B. Bestuurskracht

Gemeenten

Opcentiemen op de onroerende voorheffing

Bron: ABB

Leeswijzer: [opcentiemen](#)

Merelbeke												
2003	2004	2005	2006	2007	2008	2009	2010	2011	2012	2013	2014	2015
1.250	1.450	1.450	1.450	1.450	1.450	1.450	1.450	1.450	1.450	1.450	1.450	1.450

BELFIUS.Woongemeenten in de stadsrand (Cluster V1)												
2003	2004	2005	2006	2007	2008	2009	2010	2011	2012	2013	2014	2015
1.043	1.092	1.082	1.068	1.068	1.113	1.104	1.123	1.122	1.122	1.144	1.181	1.188

Vlaams Gewest												
2003	2004	2005	2006	2007	2008	2009	2010	2011	2012	2013	2014	2015
1.260	1.305	1.304	1.297	1.305	1.333	1.332	1.340	1.341	1.340	1.354	1.393	1.397

Waarde 100 opcentiem onroerende voorheffing per inwoner

Merelbeke											
2003	2004	2005	2006	2007	2008	2009	2010	2011	2012	2013	
17	15	16	16	16	17	17	19	19	19	20	

BELFIUS.Woongemeenten in de stadsrand (Cluster V1)											
2003	2004	2005	2006	2007	2008	2009	2010	2011	2012	2013	
18	18	18	19	20	20	20	22	22	23	24	

Vlaams Gewest											
2003	2004	2005	2006	2007	2008	2009	2010	2011	2012	2013	
20	20	21	20	21	22	22	23	23	24	25	

Waarde 100 opcentiem onroerende voorheffing per inwoner

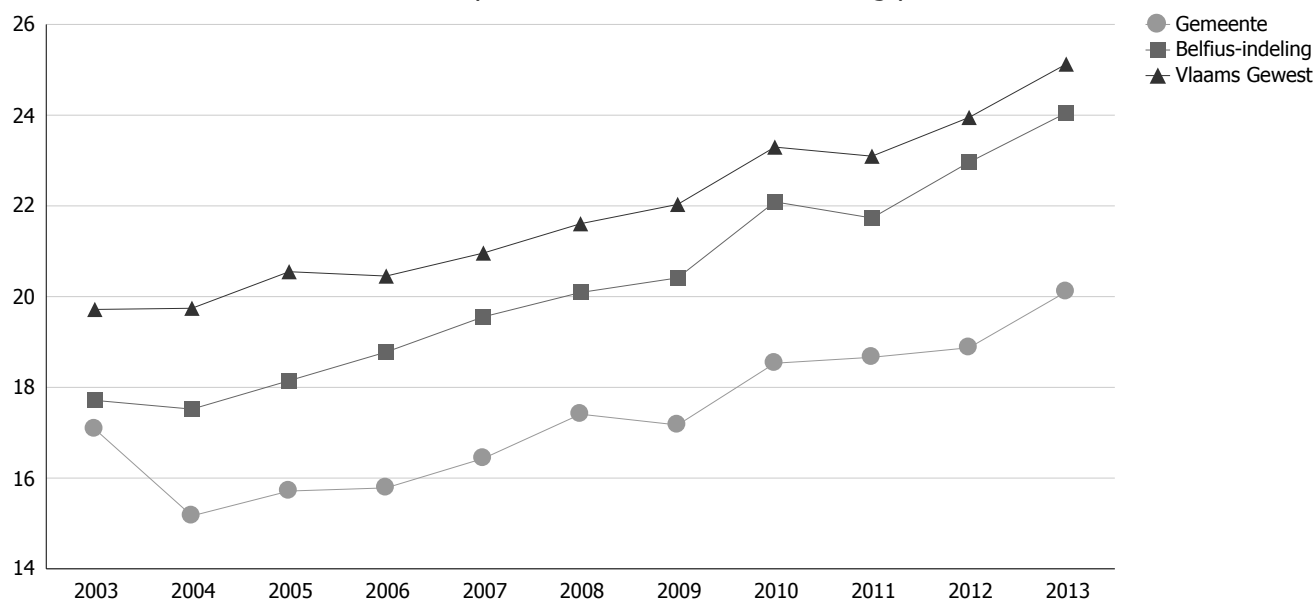

B. Bestuurskracht

Gemeenten Uitgaven (in euro) Merelbeke

Bron: ABB

Leeswijzer: uit jaarrekeningen - [uitgaven](#)

Exploitatie-uitgaven (in 1.000€)

	Merelbeke										
	2003	2004	2005	2006	2007	2008	2009	2010	2011	2012	2013
Bezoldigingen, sociale lasten en pensioenen	7.269	7.273	7.747	8.521	8.511	9.016	9.923	10.069	10.249	10.884	10.990
Toegestane werkingssubsidies	5.758	4.646	5.897	5.997	6.492	6.470	6.501	7.130	7.392	7.410	7.788
Overige exploitatie-uitgaven	4.704	4.969	4.744	5.981	7.089	6.235	6.488	6.629	6.735	7.370	8.021
Totaal	17.730	16.888	18.389	20.500	22.092	21.721	22.912	23.828	24.376	25.665	26.800

Investeringsuitgaven (in 1.000€)

	Merelbeke										
	2003	2004	2005	2006	2007	2008	2009	2010	2011	2012	2013
Eigen investeringen	3.498	4.812	6.611	10.432	4.548	5.255	10.847	9.119	8.748	5.820	5.290
Toegestane investeringsubsidies	46	446	35	96	235	148	192	449	207	308	122
Totaal	3.544	5.258	6.646	10.529	4.783	5.403	11.039	9.568	8.956	6.127	5.412

	Merelbeke	
	Gemiddelde 2007-2013	
Eigen investeringen	7.090	
Toegestane investeringsubsidies	237	
Totaal	7.327	

Andere uitgaven (in 1.000€)

	Merelbeke										
	2003	2004	2005	2006	2007	2008	2009	2010	2011	2012	2013
Aflossing financiële schulden	2.089	2.360	2.535	2.611	2.733	2.705	2.804	3.226	3.603	3.508	3.549
Overige transacties	0	118	930	0	0	0	0	150	0	50	0
Totaal	2.089	2.477	3.465	2.611	2.733	2.705	2.804	3.376	3.603	3.558	3.549

Totale uitgaven (in 1.000€)

	Merelbeke										
	2003	2004	2005	2006	2007	2008	2009	2010	2011	2012	2013
Totale uitgaven	23.363	24.623	28.500	33.639	29.608	29.829	36.755	36.772	36.935	35.350	35.761

B. Bestuurskracht

Gemeenten

Uitgaven (in euro per inwoner) Merelbeke

Bron: ABB

Leeswijzer: uit jaarrekeningen - [uitgaven](#)

Exploitatie-uitgaven (in euro per inwoner)

	Merelbeke										
	2003	2004	2005	2006	2007	2008	2009	2010	2011	2012	2013
Bezoldigingen, sociale lasten en pensioenen	330	330	349	381	380	397	433	436	438	463	465
Toegestane werkingssubsidies	262	211	266	268	290	285	284	308	316	315	329
Overige exploitatie-uitgaven	214	226	214	268	316	275	283	287	288	314	339
Totaal	806	767	829	917	985	957	1.000	1.031	1.042	1.092	1.134

Investeringsuitgaven (in euro per inwoner)

	Merelbeke										
	2003	2004	2005	2006	2007	2008	2009	2010	2011	2012	2013
Eigen investeringen	159	218	298	467	203	231	473	394	374	248	224
Toegestane investeringssubsidies	2	20	2	4	10	7	8	19	9	13	5
Totaal	161	239	299	471	213	238	482	414	383	261	229

	Gemiddelde 2007-2013
Eigen investeringen	307
Toegestane investeringssubsidies	10
Totaal	317

Andere uitgaven (in euro per inwoner)

	Merelbeke										
	2003	2004	2005	2006	2007	2008	2009	2010	2011	2012	2013
Aflossing financiële schulden	95	107	114	117	122	119	122	140	154	149	150
Overige transacties	0	5	42	0	0	0	0	6	0	2	0
Totaal	95	112	156	117	122	119	122	146	154	151	150

Totale uitgaven (in euro per inwoner)

	Merelbeke										
	2003	2004	2005	2006	2007	2008	2009	2010	2011	2012	2013
Totale uitgaven	1.062	1.118	1.284	1.505	1.320	1.314	1.604	1.591	1.579	1.504	1.513

B. Bestuurskracht

Gemeenten

Uitgaven (in euro per inwoner) BELFIUS-indeling

Bron: ABB

Leeswijzer: uit jaarrekeningen - [uitgaven](#)

Exploitatie-uitgaven (in euro per inwoner)

	BELFIUS.Woongemeenten in de stadsrand (Cluster V1)										
	2003	2004	2005	2006	2007	2008	2009	2010	2011	2012	2013
Bezoldigingen, sociale lasten en pensioenen	330	343	358	369	384	399	429	431	443	462	473
Toegestane werkingssubsidies	199	204	199	214	222	232	246	247	258	266	280
Overige exploitatie-uitgaven	225	233	238	248	252	270	278	287	283	300	303
Totaal	754	780	796	831	858	901	953	965	983	1.028	1.056

Investeringsuitgaven (in euro per inwoner)

	BELFIUS.Woongemeenten in de stadsrand (Cluster V1)										
	2003	2004	2005	2006	2007	2008	2009	2010	2011	2012	2013
Eigen investeringen	161	157	245	279	204	174	328	249	252	289	265
Toegestane investeringssubsidies	3	5	6	6	7	8	8	29	25	16	24
Totaal	164	163	251	285	211	182	336	278	277	305	289

	Gemiddelde 2007-2013
Eigen investeringen	252
Toegestane investeringssubsidies	17
Totaal	269

Andere uitgaven (in euro per inwoner)

	BELFIUS.Woongemeenten in de stadsrand (Cluster V1)										
	2003	2004	2005	2006	2007	2008	2009	2010	2011	2012	2013
Aflossing financiële schulden	95	103	116	154	121	96	85	92	94	100	109
Overige transacties	0	3	25	39	6	0	36	40	19	3	6
Totaal	95	106	141	193	126	96	121	132	112	103	115

Totale uitgaven (in euro per inwoner)

	BELFIUS.Woongemeenten in de stadsrand (Cluster V1)										
	2003	2004	2005	2006	2007	2008	2009	2010	2011	2012	2013
Totale uitgaven	1.014	1.049	1.187	1.309	1.195	1.179	1.410	1.375	1.372	1.435	1.460

B. Bestuurskracht

Gemeenten

Uitgaven (in euro per inwoner) Vlaams Gewest

Bron: ABB

Leeswijzer: uit jaarrekeningen - [uitgaven](#)

Exploitatie-uitgaven (in euro per inwoner)

	Vlaams Gewest										
	2003	2004	2005	2006	2007	2008	2009	2010	2011	2012	2013
Bezoldigingen, sociale lasten en pensioenen	448	462	469	491	520	533	556	554	550	573	588
Toegestane werkingssubsidies	291	299	307	323	335	347	368	379	397	411	421
Overige exploitatie-uitgaven	254	254	262	265	269	280	288	291	295	303	304
Totaal	994	1.015	1.038	1.079	1.123	1.161	1.213	1.224	1.242	1.287	1.313

Investeringsuitgaven (in euro per inwoner)

	Vlaams Gewest										
	2003	2004	2005	2006	2007	2008	2009	2010	2011	2012	2013
Eigen investeringen	173	189	253	320	211	213	292	277	330	266	225
Toegestane investeringssubsidies	63	20	22	24	29	30	30	39	36	34	37
Totaal	236	209	274	344	240	243	322	317	366	300	262

	Gemiddelde 2007-2013
Eigen investeringen	259
Toegestane investeringssubsidies	34
Totaal	293

Andere uitgaven (in euro per inwoner)

	Vlaams Gewest										
	2003	2004	2005	2006	2007	2008	2009	2010	2011	2012	2013
Aflossing financiële schulden	304	109	160	130	110	124	100	96	106	105	114
Overige transacties	6	15	23	24	19	17	29	33	13	26	13
Totaal	309	125	183	154	129	141	129	129	119	131	127

Totale uitgaven (in euro per inwoner)

	Vlaams Gewest										
	2003	2004	2005	2006	2007	2008	2009	2010	2011	2012	2013
Totale uitgaven	1.538	1.349	1.495	1.577	1.493	1.545	1.664	1.671	1.727	1.717	1.701

B. Bestuurskracht

Gemeente

Financiële schuld

Bron : ABB

Leeswijzer : op basis van de rekeningendatabank - [financiële schuld](#)

Financiële schuld (in 1.000€)

	Merelbeke										
	2003	2004	2005	2006	2007	2008	2009	2010	2011	2012	2013
Financiële schuld	31.218	31.979	32.687	33.964	33.769	28.821	34.176	39.789	46.709	45.645	46.399

Financiële schuld (per inwoner in €)

	Merelbeke										
	2003	2004	2005	2006	2007	2008	2009	2010	2011	2012	2013
Schuld per inwoner	1.419	1.452	1.473	1.519	1.506	1.269	1.492	1.721	1.997	1.942	1.963
Groei (2006=100)	93,4	95,5	96,9	100,0	99,1	83,5	98,2	113,3	131,4	127,8	129,2

	BELFIUS.Woongemeenten in de stadsrand (Cluster V1)										
	2003	2004	2005	2006	2007	2008	2009	2010	2011	2012	2013
Schuld per inwoner	1.245	1.224	1.207	1.210	1.215	1.118	1.237	1.240	1.272	1.335	1.338
Groei (2006=100)	102,9	101,1	99,7	100,0	100,4	92,4	102,3	102,5	105,1	110,3	110,6

	Vlaams Gewest										
	2003	2004	2005	2006	2007	2008	2009	2010	2011	2012	2013
Schuld per inwoner	1.276	1.267	1.260	1.265	1.270	1.152	1.147	1.185	1.210	1.245	1.253
Groei (2006=100)	100,9	100,2	99,6	100,0	100,4	91,1	90,7	93,7	95,7	98,5	99,0

Financiële schuld (per inwoner in €)

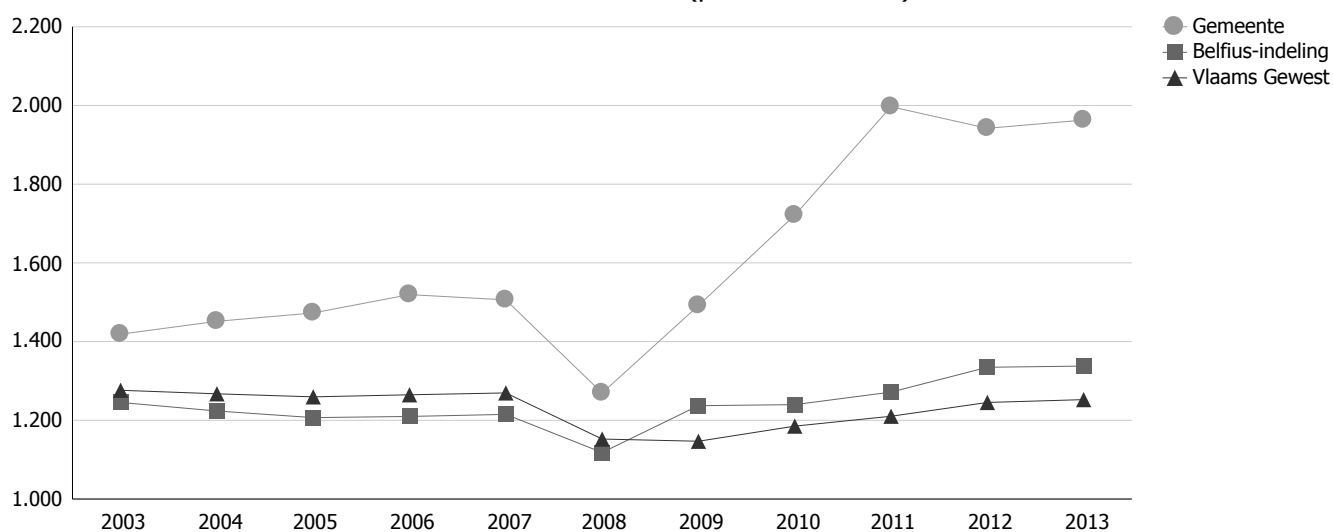

B. Bestuurskracht

Gemeente Budgettair resultaat

Bron: ABB

Leeswijzer: [Budgettair resultaat en AFM](#)

Budgettair resultaat (in 1.000 €)

Op basis van de rekeningen	Merelbeke										
	2003	2004	2005	2006	2007	2008	2009	2010	2011	2012	2013
Exploitatiesaldo (1)	5.084	4.337	4.595	3.971	3.726	3.511	5.166	4.279	4.830	3.254	2.012
Saldo investerings- en andere verichtingen (2)	-1.953	-785	-1.302	-12.236	-7.402	-6.077	-4.574	-2.460	1.256	-6.190	-3.657
Budgettair resultaat boekjaar (3=1+2)	3.131	3.552	3.294	-8.265	-3.675	-2.566	592	1.819	6.086	-2.936	-1.645
Gecumuleerd budgettair resultaat vorig boekjaar (4)	8.040	11.171	14.723	18.017	9.751	6.076	3.510	4.102	5.921	12.007	9.072
Gecumuleerd budgettair resultaat (3+4)	11.171	14.723	18.017	9.751	6.076	3.510	4.102	5.921	12.007	9.072	7.427

Op basis van de meerjarenplannen	Merelbeke					
	2014	2015	2016	2017	2018	2019
Budgettair resultaat boekjaar	-326	-2.358	-3.005	-2.587	-199	2.718

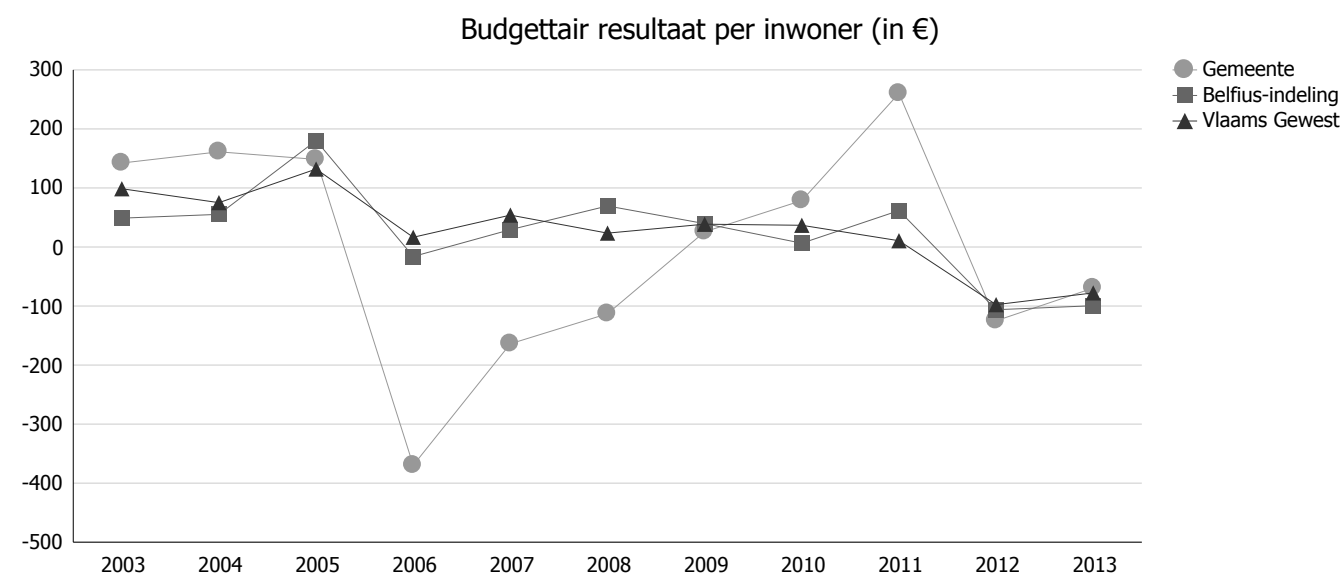

B. Bestuurskracht

Gemeente

Budgettair resultaat (in euro per inwoner)

Bron: ABB

Leeswijzer: [Budgettair resultaat en AFM](#)

Budgettair resultaat (in euro per inwoner)

Op basis van de rekeningen	Merelbeke										
	2003	2004	2005	2006	2007	2008	2009	2010	2011	2012	2013
Exploitatiesaldo (1)	231	197	207	178	166	155	225	185	207	138	85
Saldo investerings- en andere verichtingen (2)	-89	-36	-59	-547	-330	-268	-200	-106	54	-263	-155
Budgettair resultaat boekjaar (3=1+2)	142	161	148	-370	-164	-113	26	79	260	-125	-70
Gecumuleerd budgettair resultaat vorig boekjaar (4)	365	507	663	806	435	268	153	177	253	511	384
Gecumuleerd budgettair resultaat (3+4)	508	668	812	436	271	155	179	256	513	386	314

Op basis van de meerjarenplannen	Merelbeke					
	2014	2015	2016	2017	2018	2019
Budgettair resultaat boekjaar	-14	-99	-126	-109	-8	114

Op basis van de rekeningen	BELFIUS.Woongemeenten in de stadsrand (Cluster V1)										
	2003	2004	2005	2006	2007	2008	2009	2010	2011	2012	2013
Exploitatiesaldo (1)	185	151	219	223	208	171	211	200	189	130	104
Saldo investerings- en andere verichtingen (2)	-136	-96	-39	-240	-178	-101	-171	-193	-127	-236	-204
Budgettair resultaat boekjaar (3=1+2)	49	55	180	-16	29	70	40	6	62	-106	-99
Gecumuleerd budgettair resultaat vorig boekjaar (4)	244	292	346	523	503	528	593	628	630	686	576
Gecumuleerd budgettair resultaat (3+4)	293	347	526	507	532	598	632	635	692	580	477

Op basis van de meerjarenplannen	BELFIUS.Woongemeenten in de stadsrand (Cluster V1)					
	2014	2015	2016	2017	2018	2019
Budgettair resultaat boekjaar	-143	-60	-24	-32	9	20

Op basis van de rekeningen	Vlaams Gewest										
	2003	2004	2005	2006	2007	2008	2009	2010	2011	2012	2013
Exploitatiesaldo (1)	225	185	267	257	234	206	235	219	179	123	129
Saldo investerings- en andere verichtingen (2)	-127	-110	-135	-241	-180	-182	-196	-182	-168	-221	-207
Budgettair resultaat boekjaar (3=1+2)	99	75	132	16	54	24	39	37	11	-98	-78
Gecumuleerd budgettair resultaat vorig boekjaar (4)	154	252	325	455	468	519	538	573	604	611	510
Gecumuleerd budgettair resultaat (3+4)	253	327	457	471	522	542	577	609	615	513	433

Op basis van de meerjarenplannen	Vlaams Gewest					
	2014	2015	2016	2017	2018	2019
Budgettair resultaat boekjaar	-124	-45	-25	-8	3	13

B. Bestuurskracht

Gemeente

Autofinancieringsmarge (AFM)

Bron: ABB

Leeswijzer: [Budgettair resultaat en AFM](#)

Autofinancieringsmarge (in 1.000€)

	Merelbeke										
	2003	2004	2005	2006	2007	2008	2009	2010	2011	2012	2013
Financieel draagvlak (1)	6.490	5.746	5.986	5.381	5.296	4.971	6.385	5.553	6.277	4.751	3.368
Netto periodieke leningsuitgaven (2)	3.428	3.695	3.675	3.882	4.203	4.077	3.956	4.428	4.977	4.932	4.831
Autofinancieringsmarge (1-2)	3.062	2.051	2.311	1.498	1.094	894	2.429	1.126	1.299	-181	-1.463

	Merelbeke					
	2014	2015	2016	2017	2018	2019
Financieel draagvlak (1)	5.392	4.616	4.494	4.666	5.079	5.339
Netto periodieke leningsuitgaven (2)	4.937	4.873	4.936	5.070	5.227	5.334
Autofinancieringsmarge (1-2)	455	-256	-443	-403	-148	6

Autofinancieringsmarge per inwoner (in €)

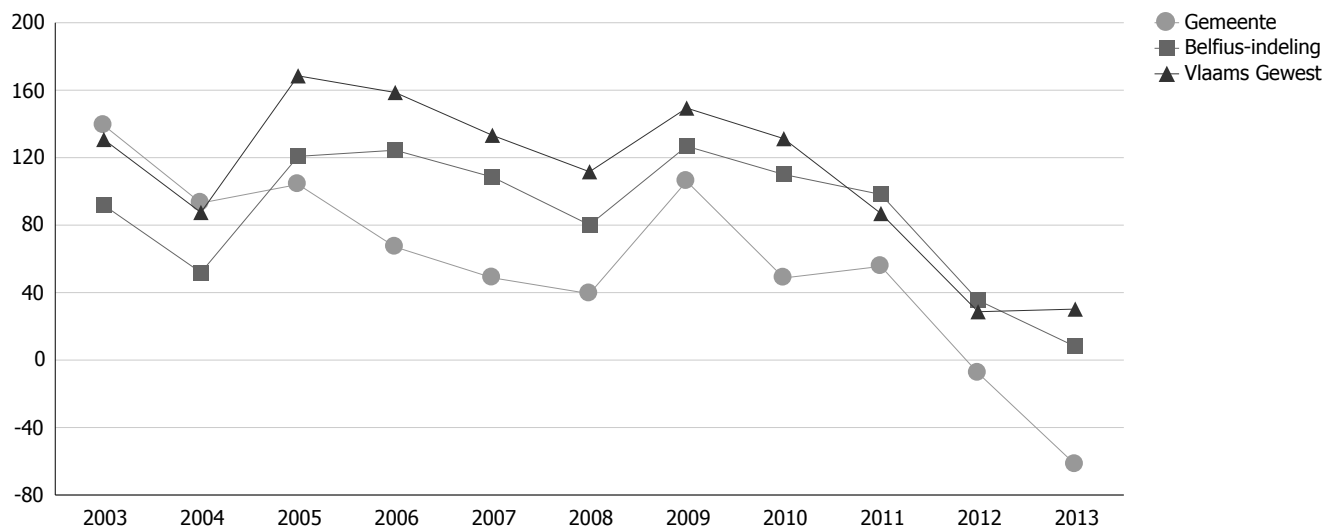

B. Bestuurskracht

Gemeente

Autofinancieringsmarge (AFM) (in euro per inwoner)

Bron: ABB

Leeswijzer: [Budgettair resultaat en AFM](#)

Autofinancieringsmarge (in euro per inwoner)

Op basis van de rekeningen	Merelbeke										
	2003	2004	2005	2006	2007	2008	2009	2010	2011	2012	2013
Financieel draagvlak (1)	295	261	270	241	236	219	279	240	268	202	142
Netto periodieke leningsuitgaven (2)	156	168	166	174	187	180	173	192	213	210	204
Autofinancieringsmarge (1-2)	139	93	104	67	49	39	106	49	56	-8	-62

Op basis van de meerjarenplannen	Merelbeke					
	2014	2015	2016	2017	2018	2019
Financieel draagvlak (1)	227	194	189	196	214	225
Netto periodieke leningsuitgaven (2)	208	205	208	213	220	224
Autofinancieringsmarge (1-2)	19	-11	-19	-17	-6	0

Op basis van de rekeningen	BELFIUS.Woongemeenten in de stadsrand (Cluster V1)										
	2003	2004	2005	2006	2007	2008	2009	2010	2011	2012	2013
Financieel draagvlak (1)	241	207	272	274	261	225	259	256	236	179	149
Netto periodieke leningsuitgaven (2)	149	155	151	149	152	145	132	146	137	144	141
Autofinancieringsmarge (1-2)	92	52	121	124	109	80	127	110	98	35	8

Op basis van de meerjarenplannen	BELFIUS.Woongemeenten in de stadsrand (Cluster V1)					
	2014	2015	2016	2017	2018	2019
Financieel draagvlak (1)	181	176	178	183	187	193
Netto periodieke leningsuitgaven (2)	155	159	162	161	161	159
Autofinancieringsmarge (1-2)	26	17	16	22	26	33

Op basis van de rekeningen	Vlaams Gewest										
	2003	2004	2005	2006	2007	2008	2009	2010	2011	2012	2013
Financieel draagvlak (1)	285	243	322	312	291	263	286	266	223	169	172
Netto periodieke leningsuitgaven (2)	154	156	153	153	158	152	137	134	137	141	142
Autofinancieringsmarge (1-2)	131	87	169	159	133	112	149	131	87	29	30

Op basis van de meerjarenplannen	Vlaams Gewest					
	2014	2015	2016	2017	2018	2019
Financieel draagvlak (1)	164	166	176	186	194	203
Netto periodieke leningsuitgaven (2)	149	157	163	171	177	171
Autofinancieringsmarge (1-2)	15	9	12	15	17	32

B. Bestuurskracht

Gemeenten

Evolutie van personeelsaantallen in de gemeente (in koppen per 1000 inw)

Bron: DIBISS

Leeswijzer: [personeel](#)

	Merelbeke					
	2008	2009	2010	2011	2012	2013
<i>Aantal koppen per 1.000 inwoners</i>	9,2	9,6	8,0	10,0	9,6	9,1

	BELFIUS.Woongemeenten in de stadsrand (Cluster V1)					
	2008	2009	2010	2011	2012	2013
<i>Aantal koppen per 1.000 inwoners</i>	9,1	9,2	9,4	9,1	9,0	9,1

	Vlaams Gewest					
	2008	2009	2010	2011	2012	2013
<i>Aantal koppen per 1.000 inwoners</i>	11,1	11,2	11,1	11,0	11,2	11,0

Evolutie van personeelsaantallen in de gemeente (in koppen per 1000 inw)

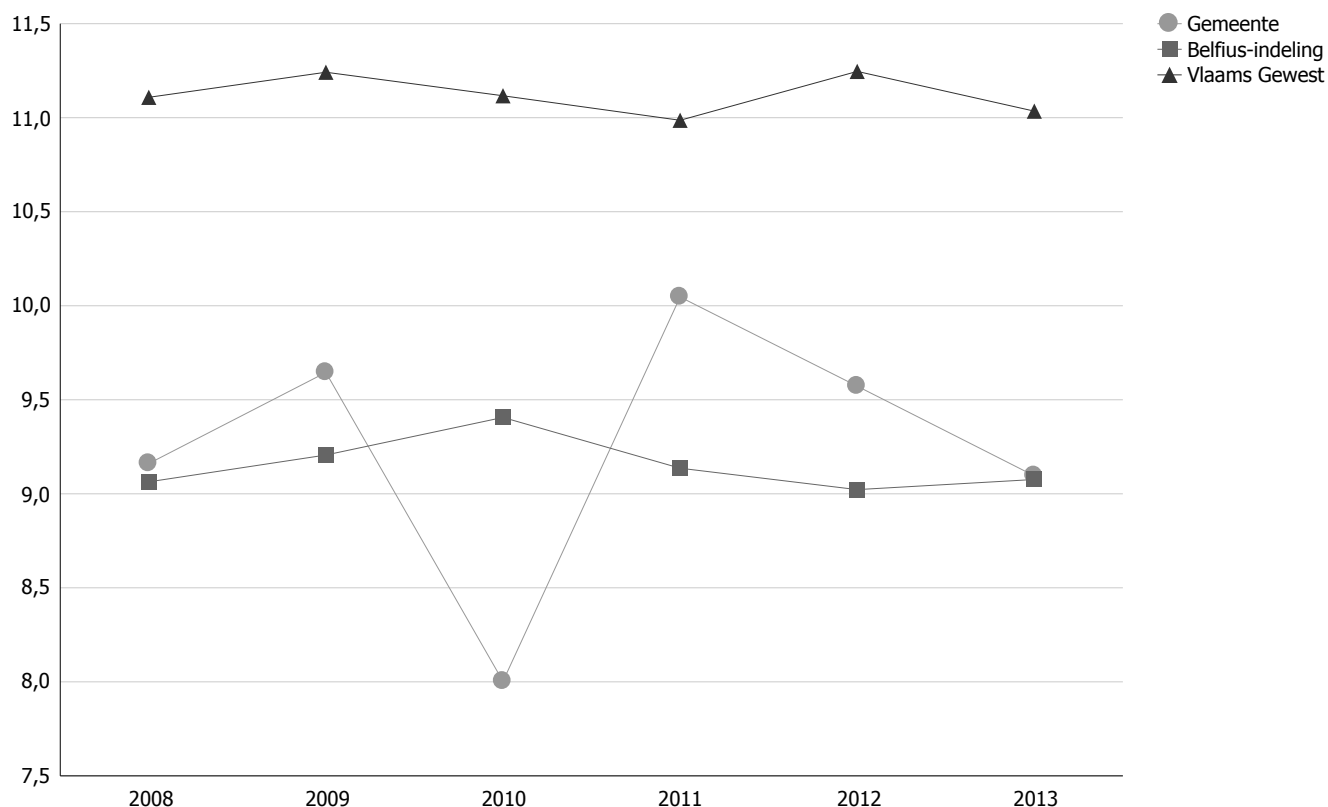

B. Bestuurskracht

Gemeenten

Personeelsaantallen in de gemeente (in koppen naar statuut)

Bron: DIBISS

Leeswijzer: toestand 2de kwartaal 2013 - [personeel](#)

Aantal personeelsleden in koppen		Merelbeke		
		2013		
		mannen	vrouwen	totaal
deeltijds	contractueel	18	39	57
	gesco	3	4	7
	vastbenoemd	4	15	19
	totaal	25	58	83
voltijds	contractueel	13	18	31
	gesco	27	4	31
	vastbenoemd	44	26	70
	totaal	84	48	132
totaal		109	106	215

Aantal koppen per 1.000 inwoners naar geslacht		Merelbeke		
		2013		
		mannen	vrouwen	totaal
deeltijds	contractueel	1,6	3,2	2,4
	gesco	0,3	0,3	0,3
	vastbenoemd	0,3	1,2	0,8
	totaal	2,2	4,8	3,5
voltijds	contractueel	1,1	1,5	1,3
	gesco	2,3	0,3	1,3
	vastbenoemd	3,8	2,1	3,0
	totaal	7,3	4,0	5,6
totaal		9,5	8,8	9,1

Man-vrouwverhouding naargelang het prestatieregime

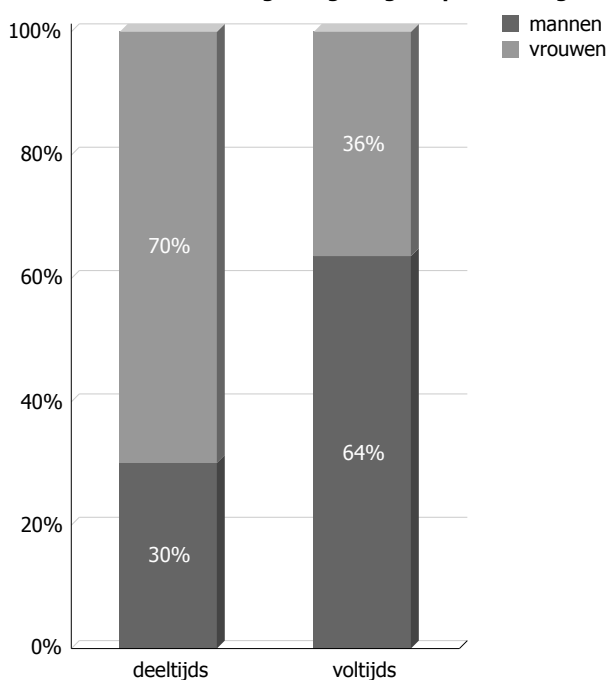

Man-vrouwverhouding naargelang het statuut

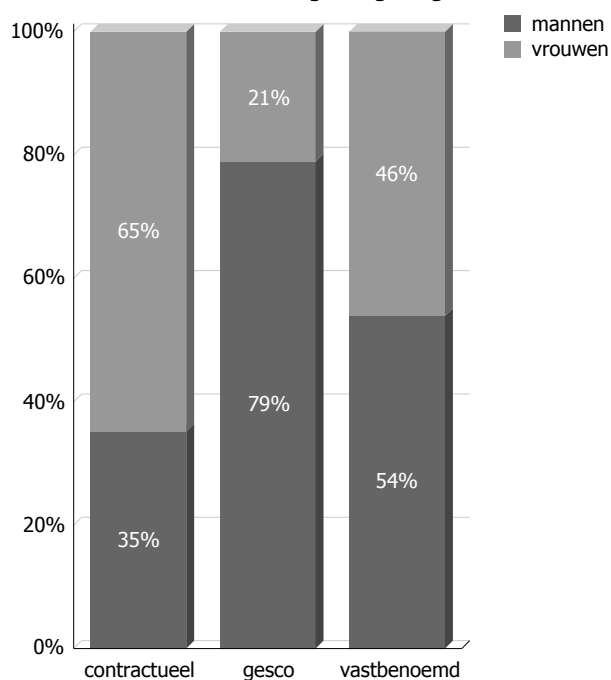

B. Bestuurskracht

Gemeenten

Personeelsaantallen in BELFIUS-indeling (in koppen)

Bron: DIBISS

Leeswijzer: toestand 2de kwartaal 2013 - [personeel](#)

Aantal personeelsleden in koppen		BELFIUS.Woongemeenten in de stadsrand (Cluster V1)		
		2013		
		mannen	vrouwen	totaal
deeltijds	contractueel	140	799	939
	gesco	110	311	421
	vastbenoemd	140	357	497
	totaal	390	1.467	1.857
voltijds	contractueel	200	157	357
	gesco	323	106	429
	vastbenoemd	456	300	756
	totaal	979	563	1.542
totaal		1.369	2.030	3.399

Aantal koppen per 1.000 inwoners naar geslacht		BELFIUS.Woongemeenten in de stadsrand (Cluster V1)		
		2013		
		mannen	vrouwen	totaal
deeltijds	contractueel	0,8	4,2	2,5
	gesco	0,6	1,6	1,1
	vastbenoemd	0,8	1,9	1,3
	totaal	2,1	7,7	5,0
voltijds	contractueel	1,1	0,8	1,0
	gesco	1,8	0,6	1,1
	vastbenoemd	2,5	1,6	2,0
	totaal	5,3	3,0	4,1
totaal		7,4	10,7	9,1

Man-vrouwverhouding naargelang het prestatieregime

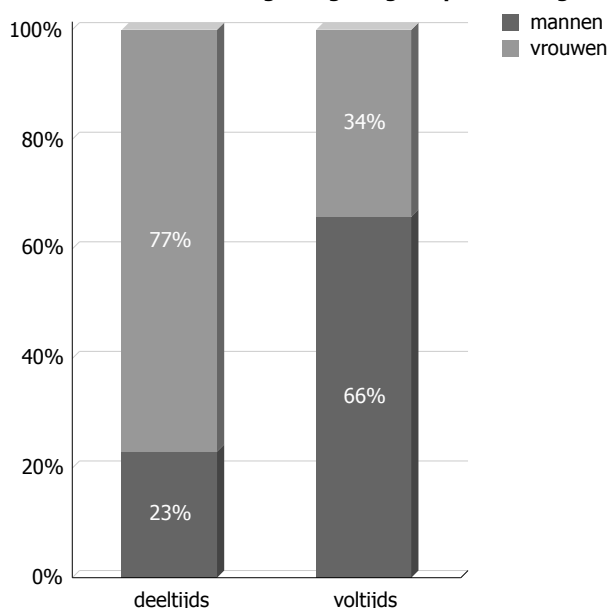

Man-vrouwverhouding naargelang het statuut

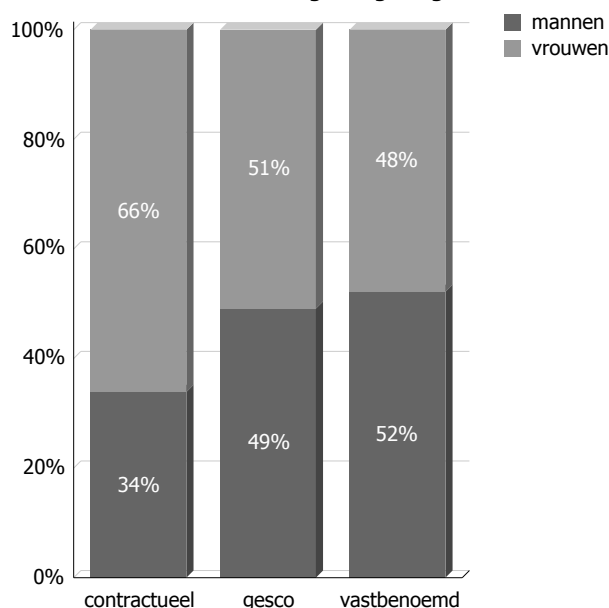

B. Bestuurskracht

Gemeenten

Personeelsaantallen in alle Vlaamse gemeenten (in koppen)

Bron: DIBISS

Leeswijzer: toestand 2de kwartaal 2013 - [personeel](#)

Aantal personeelsleden in koppen		alle Vlaamse gemeenten		
		2013		
		mannen	vrouwen	totaal
deeltijds	contractueel	2.559	10.863	13.422
	gesco	2.261	7.220	9.481
	vastbenoemd	2.956	6.810	9.766
	totaal	7.776	24.893	32.669
voltijds	contractueel	6.252	5.144	11.396
	gesco	7.330	2.609	9.939
	vastbenoemd	10.844	5.575	16.419
	totaal	24.426	13.328	37.754
totaal		32.202	38.221	70.423

Aantal koppen per 1.000 inwoners naar geslacht		alle Vlaamse gemeenten		
		2013		
		mannen	vrouwen	totaal
deeltijds	contractueel	0,8	3,4	2,1
	gesco	0,7	2,2	1,5
	vastbenoemd	0,9	2,1	1,5
	totaal	2,5	7,7	5,1
voltijds	contractueel	2,0	1,6	1,8
	gesco	2,3	0,8	1,6
	vastbenoemd	3,4	1,7	2,6
	totaal	7,8	4,1	5,9
totaal		10,2	11,8	11,0

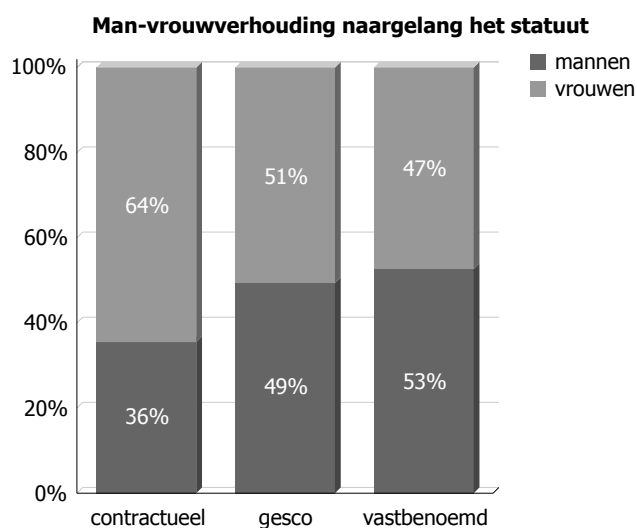
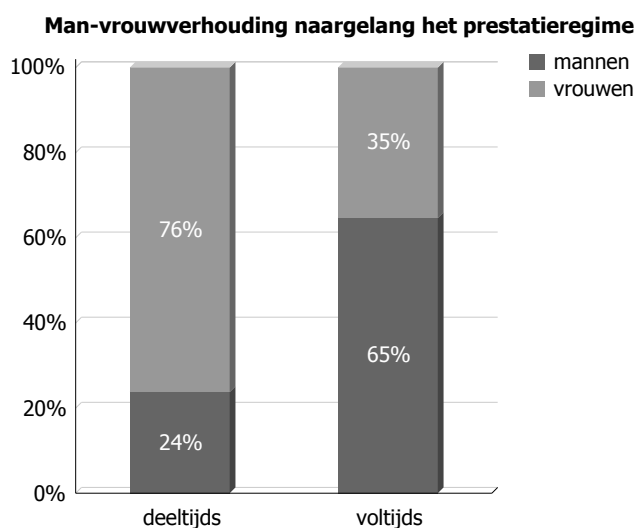

B. Bestuurskracht

OCMW

Totale middelen OCMW uit het Gemeentefonds en uit de gemeentelijke bijdrage aan het OCMW

Totale middelen aan het OCMW = definitief door het OCMW ontvangen aandeel uit het Gemeentefonds (op basis van de ministeriële verdelingsbesluiten) + gemeentelijke bijdrage aan het OCMW (op basis van de gemeentelijke jaarrekening)

Bron: ABB

Leeswijzer : [financiën](#)

	Merelbeke										
	2003	2004	2005	2006	2007	2008	2009	2010	2011	2012	2013
Totale middelen aan het OCMW (in €1000)	2.481	2.496	2.307	2.347	2.577	2.782	2.889	3.014	3.140	3.244	3.636
Totale middelen aan het OCMW per inwoner (in €)	113	113	104	105	115	123	126	130	134	138	154

	BELFIUS.Woongemeenten in de stadsrand (Cluster V1)										
	2003	2004	2005	2006	2007	2008	2009	2010	2011	2012	2013
Totale middelen aan het OCMW (in €1000)	29.800	30.621	31.104	31.789	33.539	34.818	37.880	37.285	37.817	39.423	42.937
Totale middelen aan het OCMW per inwoner (in €)	85	87	88	89	94	96	104	102	102	106	115

	Vlaams Gewest										
	2003	2004	2005	2006	2007	2008	2009	2010	2011	2012	2013
Totale middelen aan het OCMW (in €1000)	706.011	699.660	721.502	716.032	743.803	788.157	841.086	880.235	916.022	940.281	961.290
Totale middelen aan het OCMW per inwoner (in €)	118	116	119	118	122	128	135	141	145	148	151

Totale middelen aan het OCMW (in euro per inwoner)

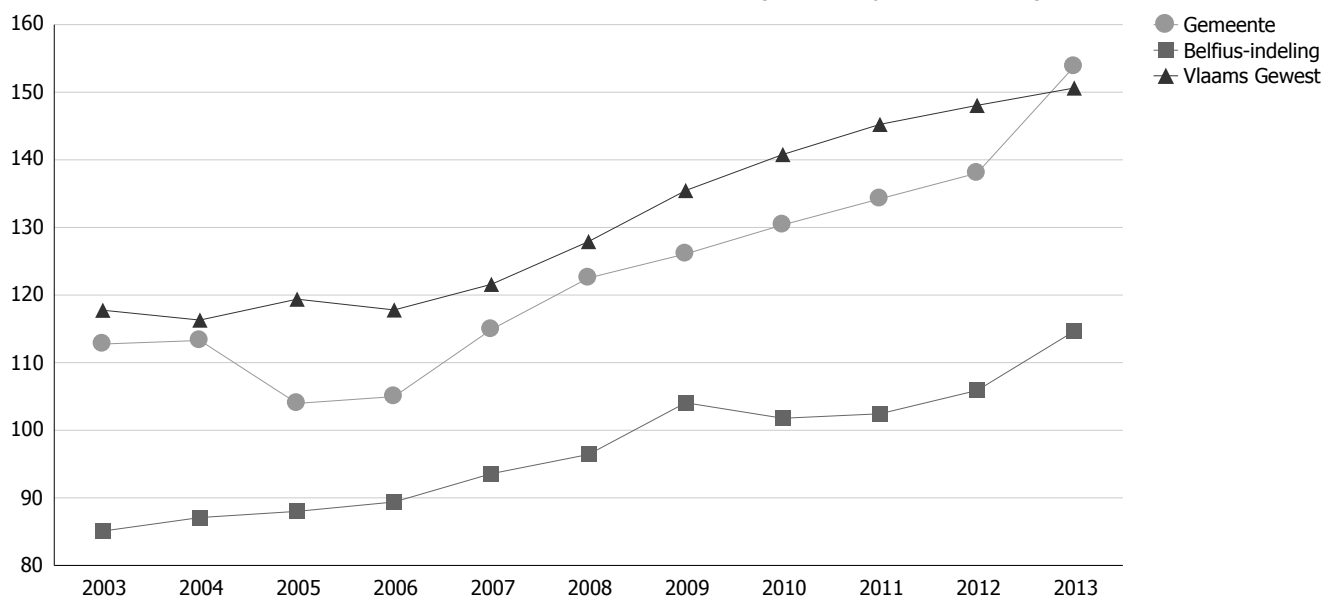

B. Bestuurskracht

OCMW

Financiën - Schuldevolutie

Financiële schuld OCMW (in 1000€)

Bron: ABB

Leeswijzer: [financiën](#)

OCMW Merelbeke										
2003	2004	2005	2006	2007	2008	2009	2010	2011	2012	2013
4.425	4.294	4.394	4.287	4.193	4.015	3.889	3.370	3.317	3.158	3.019

BELFIUS.Woongemeenten in de stadsrand (Cluster V1)										
2003	2004	2005	2006	2007	2008	2009	2010	2011	2012	2013
36.438	37.052	35.283	35.592	42.611	45.351	46.111	42.435	44.955	52.007	48.793

Vlaams Gewest										
2003	2004	2005	2006	2007	2008	2009	2010	2011	2012	2013
877.753	1.023.468	1.071.870	1.082.837	1.195.680	1.221.306	1.293.151	1.505.070	1.690.875	1.949.588	2.160.916

Financiële schuld OCMW (in euro per inwoner)

Merelbeke										
2003	2004	2005	2006	2007	2008	2009	2010	2011	2012	2013
201	195	198	192	187	177	170	146	142	134	128

BELFIUS.Woongemeenten in de stadsrand (Cluster V1)										
2003	2004	2005	2006	2007	2008	2009	2010	2011	2012	2013
104	105	100	100	119	126	127	116	122	140	130

Vlaams Gewest										
2003	2004	2005	2006	2007	2008	2009	2010	2011	2012	2013
146	170	177	178	195	198	208	241	268	307	339

Financiële schuld OCMW (in euro per inwoner)

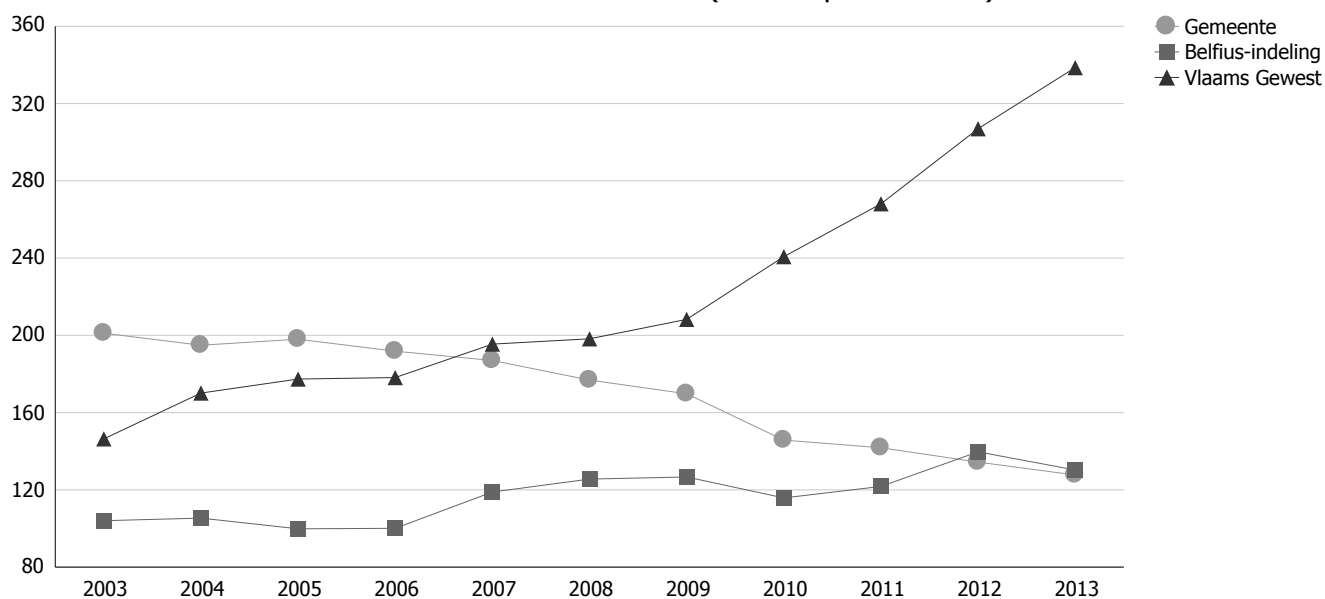

B. Bestuurskracht

OCMW

Personeelsaantallen in OCMW (in koppen naar statuut)

Bron: DIBISS

Leeswijzer: toestand 2de kwartaal 2013 - [personeel](#)

Aantal personeelsleden in koppen		Merelbeke		
		2013		
		mannen	vrouwen	totaal
deeltijds	contractueel	3	93	96
	gesco	5	48	53
	vastbenoemd		14	14
	totaal	8	155	163
voltijds	contractueel	22	51	73
	gesco	4	13	17
	vastbenoemd	4	15	19
	totaal	30	79	109
totaal		38	234	272

Aantal koppen per 1.000 inwoners naar geslacht		Merelbeke		
		2013		
		mannen	vrouwen	totaal
deeltijds	contractueel	0,3	7,7	4,1
	gesco	0,4	4,0	2,2
	vastbenoemd		1,2	0,6
	totaal	0,7	12,8	6,9
voltijds	contractueel	1,9	4,2	3,1
	gesco	0,3	1,1	0,7
	vastbenoemd	0,3	1,2	0,8
	totaal	2,6	6,5	4,6
totaal		3,3	19,3	11,5

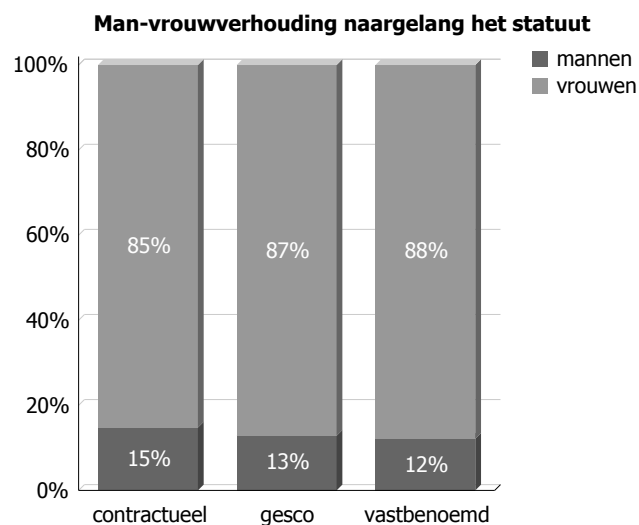
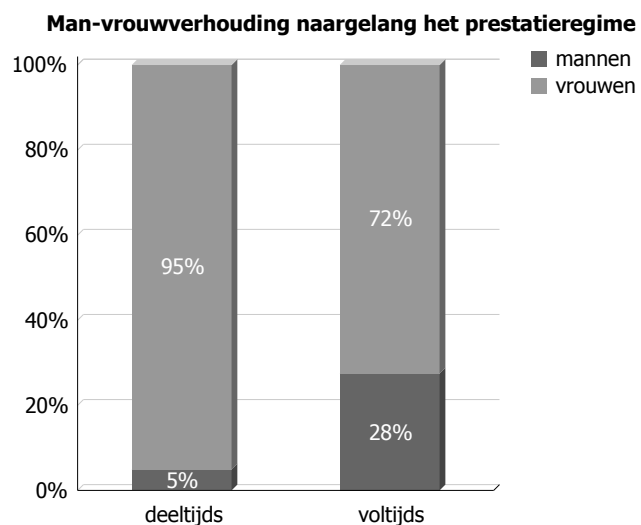

B. Bestuurskracht

OCMW

Personeelsaantallen in BELFIUS-indeling (in koppen)

Bron: DIBISS

Leeswijzer: toestand 2de kwartaal 2013 - [personeel](#)

Aantal personeelsleden in koppen		BELFIUS.Woongemeenten in de stadsrand (Cluster V1)		
		2013		
		mannen	vrouwen	totaal
deeltijds	contractueel	43	964	1.007
	gesco	27	275	302
	vastbenoemd	20	207	227
	totaal	90	1.446	1.536
voltijds	contractueel	129	329	458
	gesco	34	78	112
	vastbenoemd	62	128	190
	totaal	225	535	760
totaal		315	1.981	2.296

Aantal koppen per 1.000 inwoners naar geslacht		BELFIUS.Woongemeenten in de stadsrand (Cluster V1)		
		2013		
		mannen	vrouwen	totaal
deeltijds	contractueel	0,2	5,1	2,7
	gesco	0,1	1,4	0,8
	vastbenoemd	0,1	1,1	0,6
	totaal	0,5	7,6	4,1
voltijds	contractueel	0,7	1,7	1,2
	gesco	0,2	0,4	0,3
	vastbenoemd	0,3	0,7	0,5
	totaal	1,2	2,8	2,0
totaal		1,7	10,4	6,1

Man-vrouwverhouding naargelang het prestatieregime

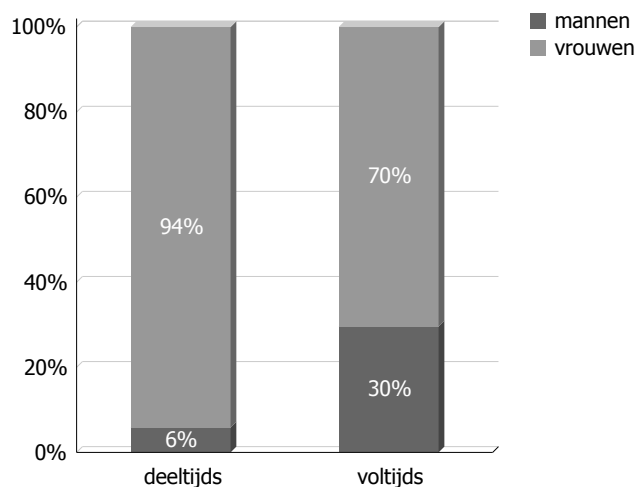

Man-vrouwverhouding naargelang het statuut

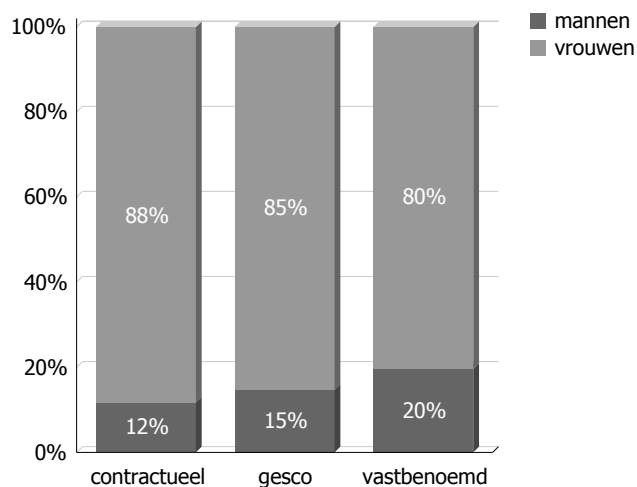

B. Bestuurskracht

OCMW

Personeelsaantallen in alle Vlaamse gemeenten (in koppen)

Bron: DIBISS

Leeswijzer : toestand 2de kwartaal 2013 - [personeel](#)

Aantal personeelsleden in koppen		alle Vlaamse gemeenten		
		2013		
		mannen	vrouwen	totaal
deeltijds	contractueel	926	16.212	17.138
	gesco	317	6.231	6.548
	vastbenoemd	591	7.667	8.258
	totaal	1.834	30.110	31.944
voltijds	contractueel	4.629	8.276	12.905
	gesco	546	1.416	1.962
	vastbenoemd	2.145	4.183	6.328
	totaal	7.320	13.875	21.195
totaal		9.154	43.985	53.139

Aantal koppen per 1.000 inwoners naar geslacht		alle Vlaamse gemeenten		
		2013		
		mannen	vrouwen	totaal
deeltijds	contractueel	0,3	5,0	2,7
	gesco	0,1	1,9	1,0
	vastbenoemd	0,2	2,4	1,3
	totaal	0,6	9,3	5,0
voltijds	contractueel	1,5	2,6	2,0
	gesco	0,2	0,4	0,3
	vastbenoemd	0,7	1,3	1,0
	totaal	2,3	4,3	3,3
totaal		2,9	13,6	8,3

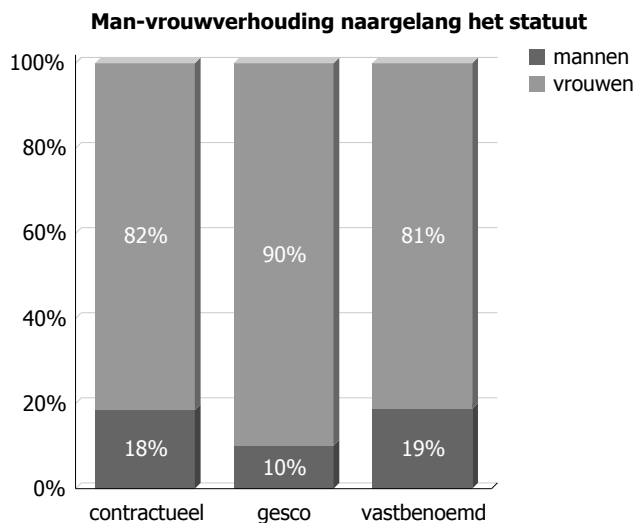
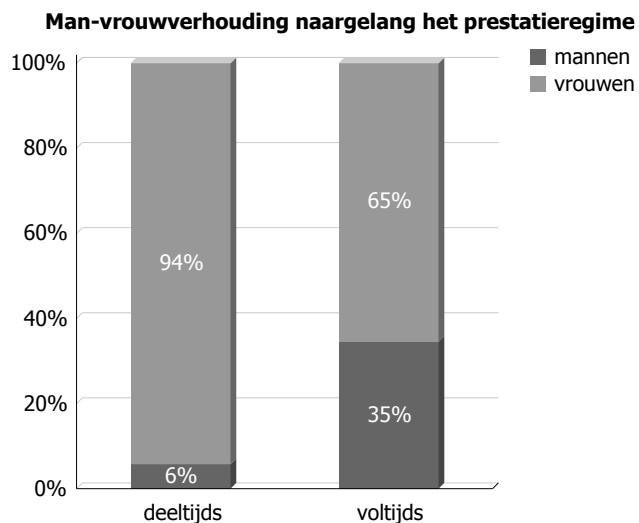

C. Grondgebonden kenmerken en voorzieningen

Grondgebied Bevolkingsdichtheid

Bron: Kadaster en ADS, bewerking SVR

Leeswijzer: [Bevolking](#)

	Merebeke										
	2005	2006	2007	2008	2009	2010	2011	2012	2013	2014	2015
Totale bevolking	22.193	22.353	22.423	22.705	22.913	23.117	23.391	23.505	23.638	23.780	24.047
Totale oppervlakte in ha	3.665	3.665	3.665	3.665	3.665	3.665	3.665	3.665	3.665	3.665	3.665
Bevolkingsdichtheid	606	610	612	620	625	631	638	641	645	649	656

	BELFIUS.Woongemeenten in de stadsrand (Cluster V1)										
	2005	2006	2007	2008	2009	2010	2011	2012	2013	2014	2015
Totale bevolking	353.437	355.619	358.407	361.114	363.993	366.359	369.195	372.304	374.499	376.120	378.196
Totale oppervlakte in ha	82.519	82.519	82.519	82.519	82.519	82.519	82.519	82.519	82.519	82.519	82.519
Bevolkingsdichtheid	428	431	434	438	441	444	447	451	454	456	458

	Vlaams Gewest										
	2005	2006	2007	2008	2009	2010	2011	2012	2013	2014	2015
Totale bevolking	6.043.161	6.078.600	6.117.440	6.161.600	6.208.877	6.251.983	6.306.638	6.350.765	6.381.859	6.410.705	6.444.127
Totale oppervlakte in ha	1.352.225	1.352.225	1.352.225	1.352.225	1.352.225	1.352.225	1.352.225	1.352.225	1.352.225	1.352.225	1.352.225
Bevolkingsdichtheid	447	450	452	456	459	462	466	470	472	474	477

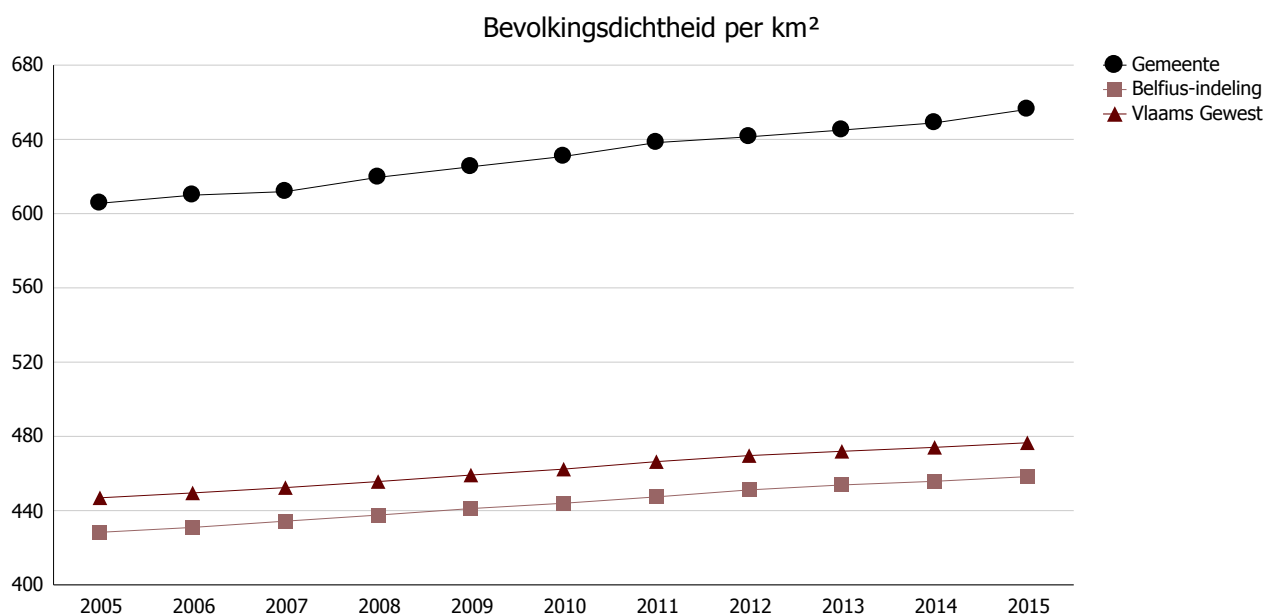

C. Grondgebonden kenmerken en voorzieningen

Grondgebied

Evolutie bebouwde percelen (opp in ha)

Bron: Kadaster, bewerking SVR

Leeswijzer: [Bodemgebruik](#)

	Merelbeke										
	2005	2006	2007	2008	2009	2010	2011	2012	2013	2014	2015
Totaal bebouwde oppervlakte	911	919	925	926	935	942	953	957	959	963	972
Groei (2005=100)	100,0	100,8	101,5	101,7	102,6	103,4	104,6	105,0	105,2	105,7	106,6

	BELFIUS.Woongemeenten in de stadsrand (Cluster V1)										
	2005	2006	2007	2008	2009	2010	2011	2012	2013	2014	2015
Totaal bebouwde oppervlakte	15.586	15.792	15.953	16.137	16.361	16.516	16.675	16.801	16.938	17.078	17.190
Groei (2005=100)	100,0	101,3	102,4	103,5	105,0	106,0	107,0	107,8	108,7	109,6	110,3

	Vlaams Gewest										
	2005	2006	2007	2008	2009	2010	2011	2012	2013	2014	2015
Totaal bebouwde oppervlakte	233.676	236.174	238.571	241.214	243.767	246.207	248.228	250.393	252.594	254.604	256.232
Groei (2005=100)	100,0	101,1	102,1	103,2	104,3	105,4	106,2	107,2	108,1	109,0	109,7

Evolutie bebouwde oppervlakte



C. Grondgebonden kenmerken en voorzieningen

Wonen

Evolutie gemiddelde verkoopprijzen bouwgrond (per m² in €)

Bron: ADS

Leeswijzer: [Vastgoedprijzen](#)

	Merelbeke									
	2005	2006	2007	2008	2009	2010	2011	2012	2013	2014
Gemiddelde verkoopprijs bouwgrond per m ²	157,9	143,9	150,4	165,4	229,3	253,3	167,7	156,4	181,8	236,9
Groei (2005=100)	100,0	91,1	95,3	104,7	145,2	160,4	106,2	99,0	115,1	150,0

	BELFIUS.Woongemeenten in de stadsrand (Cluster V1)									
	2005	2006	2007	2008	2009	2010	2011	2012	2013	2014
Gemiddelde verkoopprijs bouwgrond per m ²	117,9	133,8	155,4	149,1	172,0	189,6	181,6	186,9	187,9	208,3
Groei (2005=100)	100,0	113,4	131,7	126,4	145,8	160,8	153,9	158,4	159,3	176,6

	Vlaams Gewest									
	2005	2006	2007	2008	2009	2010	2011	2012	2013	2014
Gemiddelde verkoopprijs bouwgrond per m ²	110,7	120,3	129,1	137,0	147,6	155,7	156,7	165,6	169,1	179,1
Groei (2005=100)	100,0	108,7	116,6	123,7	133,3	140,7	141,5	149,5	152,8	161,8

Evolutie gemiddelde verkoopprijzen bouwgrond (per m² in €)

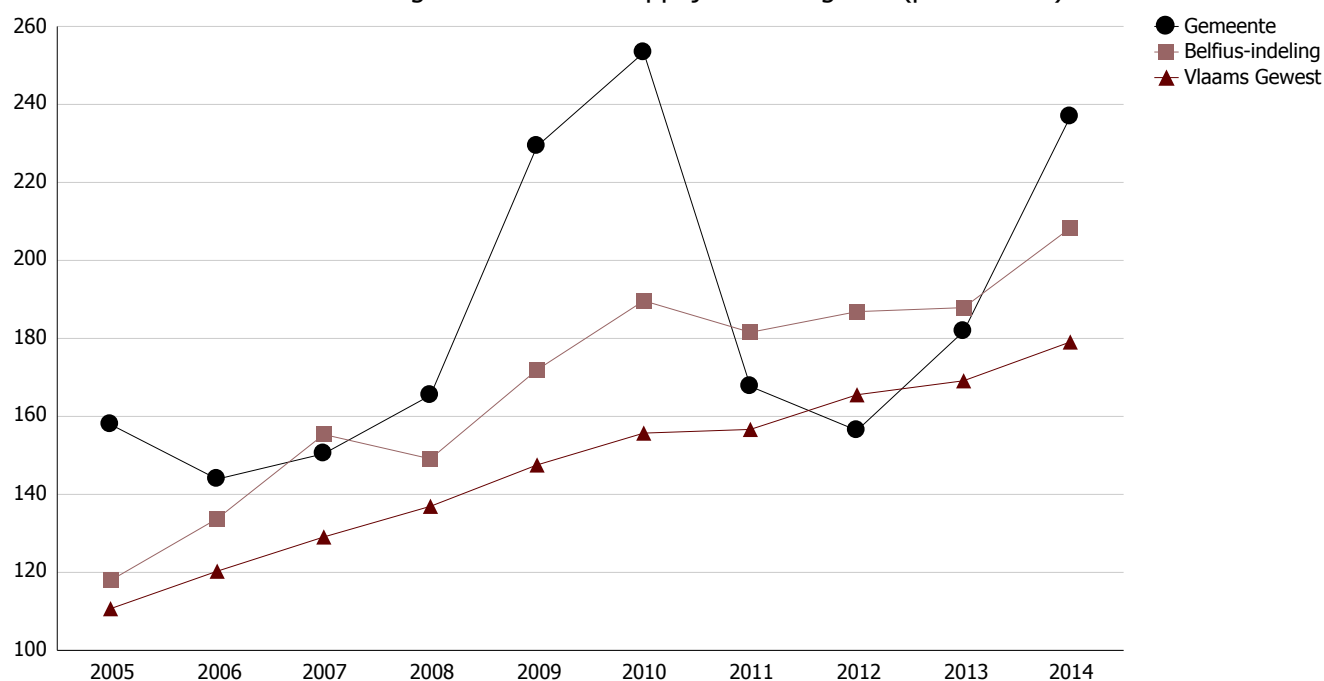

C. Grondgebonden kenmerken en voorzieningen

Wonen

Evolutie verkoopprijs van woonegelegenheden (in €)

Bron: ADS

Leeswijzer: [Vastgoedprijzen](#)

		Merelbeke									
		2005	2006	2007	2008	2009	2010	2011	2012	2013	2014
gewone woonhuizen	Gemiddelde verkoopprijs	150.995	167.844	178.778	196.925	203.918	211.223	230.481	234.582	224.859	248.562
	Groei (2005=100)	100,0	111,2	118,4	130,4	135,0	139,9	152,6	155,4	148,9	164,6
villa's, bungalows en landhuizen	Gemiddelde verkoopprijs	275.076	284.409	311.934	334.512	327.690	338.795	360.421	368.379	375.911	379.342
	Groei (2005=100)	100,0	103,4	113,4	121,6	119,1	123,2	131,0	133,9	136,7	137,9
appartementen, flats en studio's	Gemiddelde verkoopprijs	149.284	159.376	160.745	169.694	187.144	215.307	228.677	246.030	249.598	258.552
	Groei (2005=100)	100,0	106,8	107,7	113,7	125,4	144,2	153,2	164,8	167,2	173,2

		BELFIUS.Woongemeenten in de stadsrand (Cluster V1)									
		2005	2006	2007	2008	2009	2010	2011	2012	2013	2014
gewone woonhuizen	Gemiddelde verkoopprijs	167.170	191.496	204.858	219.349	220.025	230.216	240.480	247.647	248.531	254.027
	Groei (2005=100)	100,0	114,6	122,5	131,2	131,6	137,7	143,9	148,1	148,7	152,0
villa's, bungalows en landhuizen	Gemiddelde verkoopprijs	289.192	305.516	326.843	333.096	334.860	348.665	366.042	372.212	373.488	371.829
	Groei (2005=100)	100,0	105,6	113,0	115,2	115,8	120,6	126,6	128,7	129,1	128,6
appartementen, flats en studio's	Gemiddelde verkoopprijs	148.208	164.067	176.925	179.551	196.361	211.109	212.724	232.430	230.185	236.422
	Groei (2005=100)	100,0	110,7	119,4	121,1	132,5	142,4	143,5	156,8	155,3	159,5

		Vlaams Gewest									
		2005	2006	2007	2008	2009	2010	2011	2012	2013	2014
gewone woonhuizen	Gemiddelde verkoopprijs	139.649	157.347	172.141	181.924	183.991	192.446	201.030	207.811	212.082	213.558
	Groei (2005=100)	100,0	112,7	123,3	130,3	131,8	137,8	144,0	148,8	151,9	152,9
villa's, bungalows en landhuizen	Gemiddelde verkoopprijs	280.609	302.466	326.949	335.903	320.885	341.285	351.676	353.275	351.670	355.167
	Groei (2005=100)	100,0	107,8	116,5	119,7	114,4	121,6	125,3	125,9	125,3	126,6
appartementen, flats en studio's	Gemiddelde verkoopprijs	142.975	159.833	171.394	177.707	182.450	195.236	200.331	206.411	210.604	213.534
	Groei (2005=100)	100,0	111,8	119,9	124,3	127,6	136,6	140,1	144,4	147,3	149,4

C. Grondgebonden kenmerken en voorzieningen

Wonen

Leegstandsregister

Bron: Agentschap Wonen Vlaanderen

Leeswijzer: [Woningkwaliteit](#)

	Merelbeke			
	2012	2013	2014	2015
Het aantal woningen en gebouwen (panden) dat op het leegstandsregister staat	1	1		12

C. Grondgebonden kenmerken en voorzieningen

Wonen Bouwvergunningen - Nieuwbouw

Bron: ADS

Leeswijzer: [Bouwvergunningen](#)

			Merebeke									
			2005	2006	2007	2008	2009	2010	2011	2012	2013	2014
residentieel	Bewoonbare oppervlakte (m ²)	aantal	21.920	15.290	18.979	13.531	13.291	9.527	22.431	22.974	12.607	15.787
		Groei (2005=100)	100,0	69,8	86,6	61,7	60,6	43,5	102,3	104,8	57,5	72,0
	Flats	aantal	157	74	109	59	33	10	155	90	43	40
		Groei (2005=100)	100,0	47,1	69,4	37,6	21,0	6,4	98,7	57,3	27,4	25,5
	Gebouw	aantal	84	70	86	70	79	68	95	150	77	105
		Groei (2005=100)	100,0	83,3	102,4	83,3	94,0	81,0	113,1	178,6	91,7	125,0
	Gebouwen met 1 Woning	aantal	72	61	79	59	73	65	87	138	73	99
		Groei (2005=100)	100,0	84,7	109,7	81,9	101,4	90,3	120,8	191,7	101,4	137,5
Woning	aantal	229	135	188	118	106	75	242	228	116	139	
	Groei (2005=100)	100,0	59,0	82,1	51,5	46,3	32,8	105,7	99,6	50,7	60,7	
niet-residentieel	Gebouw	aantal	5	8	11	10	12	10	12	18	13	10
		Groei (2005=100)	100,0	160,0	220,0	200,0	240,0	200,0	240,0	360,0	260,0	200,0
	Volume (m ³)	aantal	17.058	46.695	55.332	21.038	84.003	37.961	40.684	57.209	94.739	59.251
		Groei (2005=100)	100,0	273,7	324,4	123,3	492,5	222,5	238,5	335,4	555,4	347,4

			BELFIUS.Woongemeenten in de stadsrand (Cluster V1)									
			2005	2006	2007	2008	2009	2010	2011	2012	2013	2014
residentieel	Bewoonbare oppervlakte (m ²)	aantal	285.702	251.854	236.888	223.263	205.952	220.016	216.567	222.531	203.542	232.845
		Groei (2005=100)	100,0	88,2	82,9	78,1	72,1	77,0	75,8	77,9	71,2	81,5
	Flats	aantal	1.082	937	925	611	785	623	757	583	800	902
		Groei (2005=100)	100,0	86,6	85,5	56,5	72,6	57,6	70,0	53,9	73,9	83,4
	Gebouw	aantal	1.700	1.431	1.315	1.307	1.208	1.348	1.219	1.318	1.171	1.435
		Groei (2005=100)	100,0	84,2	77,4	76,9	71,1	79,3	71,7	77,5	68,9	84,4
	Gebouwen met 1 Woning	aantal	1.560	1.291	1.184	1.200	1.107	1.265	1.119	1.231	1.074	1.317
		Groei (2005=100)	100,0	82,8	75,9	76,9	71,0	81,1	71,7	78,9	68,8	84,4
Woning	aantal	2.642	2.228	2.109	1.811	1.892	1.888	1.876	1.814	1.874	2.219	
	Groei (2005=100)	100,0	84,3	79,8	68,5	71,6	71,5	71,0	68,7	70,9	84,0	
niet-residentieel	Gebouw	aantal	102	120	117	131	134	125	112	131	124	117
		Groei (2005=100)	100,0	117,6	114,7	128,4	131,4	122,5	109,8	128,4	121,6	114,7
	Volume (m ³)	aantal	550.626	685.988	635.057	465.782	625.882	546.485	507.902	798.512	644.663	692.879
		Groei (2005=100)	100,0	124,6	115,3	84,6	113,7	99,2	92,2	145,0	117,1	125,8

			Vlaams Gewest									
			2005	2006	2007	2008	2009	2010	2011	2012	2013	2014
residentieel	Bewoonbare oppervlakte (m ²)	aantal	4.420.917	4.391.324	3.826.946	3.729.974	3.346.270	3.704.276	3.276.380	3.563.352	3.641.004	3.814.656
		Groei (2005=100)	100,0	99,3	86,6	84,4	75,7	83,8	74,1	80,6	82,4	86,3
	Flats	aantal	22.795	24.944	20.761	19.333	15.707	17.966	16.050	18.625	20.443	23.176
		Groei (2005=100)	100,0	109,4	91,1	84,8	68,9	78,8	70,4	81,7	89,7	101,7
	Gebouw	aantal	22.072	20.506	18.326	18.198	16.476	18.775	16.020	17.212	16.899	18.361
		Groei (2005=100)	100,0	92,9	83,0	82,4	74,6	85,1	72,6	78,0	76,6	83,2
	Gebouwen met 1 Woning	aantal	19.212	17.454	15.684	15.845	14.545	16.739	14.209	15.221	14.932	16.095
		Groei (2005=100)	100,0	90,8	81,6	82,5	75,7	87,1	74,0	79,2	77,7	83,8
Woning	aantal	42.007	42.398	36.445	35.178	30.252	34.705	30.259	33.846	35.375	39.271	
	Groei (2005=100)	100,0	100,9	86,8	83,7	72,0	82,6	72,0	80,6	84,2	93,5	
niet-residentieel	Gebouw	aantal	3.274	3.464	3.593	3.824	3.562	3.840	3.671	3.604	3.474	3.496
		Groei (2005=100)	100,0	105,8	109,7	116,8	108,8	117,3	112,1	110,1	106,1	106,8
	Volume (m ³)	aantal	31.539.150	32.802.814	43.603.334	40.659.463	37.759.417	36.388.284	36.202.430	37.278.499	32.357.418	32.302.816
		Groei (2005=100)	100,0	104,0	138,3	128,9	119,7	115,4	114,8	118,2	102,6	102,4

C. Grondgebonden kenmerken en voorzieningen

Wonen

Bouwvergunningen - Renovatie

Bron: ADS

Leeswijzer: [Bouwvergunningen](#)

			Merelbeke									
			2005	2006	2007	2008	2009	2010	2011	2012	2013	2014
residentieel	Gebouw	aantal	80	70	86	87	75	88	69	74	59	64
		Groei (2005=100)	100,0	87,5	107,5	108,8	93,8	110,0	86,2	92,5	73,8	80,0
niet-residentieel	Gebouw	aantal	26	17	16	16	15	13	12	19	12	7
		Groei (2005=100)	100,0	65,4	61,5	61,5	57,7	50,0	46,2	73,1	46,2	26,9

			BELFIUS.Woongemeenten in de stadsrand (Cluster V1)									
			2005	2006	2007	2008	2009	2010	2011	2012	2013	2014
residentieel	Gebouw	aantal	1.128	1.138	1.127	1.140	970	1.151	1.039	947	999	993
		Groei (2005=100)	100,0	100,9	99,9	101,1	86,0	102,0	92,1	84,0	88,6	88,0
niet-residentieel	Gebouw	aantal	159	157	144	170	129	125	126	110	106	97
		Groei (2005=100)	100,0	98,7	90,6	106,9	81,1	78,6	79,2	69,2	66,7	61,0

			Vlaams Gewest									
			2005	2006	2007	2008	2009	2010	2011	2012	2013	2014
residentieel	Gebouw	aantal	18.036	18.019	17.560	17.898	17.216	18.054	16.298	15.846	16.255	16.113
		Groei (2005=100)	100,0	99,9	97,4	99,2	95,5	100,1	90,4	87,9	90,1	89,3
niet-residentieel	Gebouw	aantal	4.234	4.265	4.196	3.960	3.556	3.458	3.424	3.246	3.216	3.011
		Groei (2005=100)	100,0	100,7	99,1	93,5	84,0	81,7	80,9	76,7	76,0	71,1

Evolutie bouwvergunningen van residentiële gebouwen voor renovatie (Groei 2005=100)

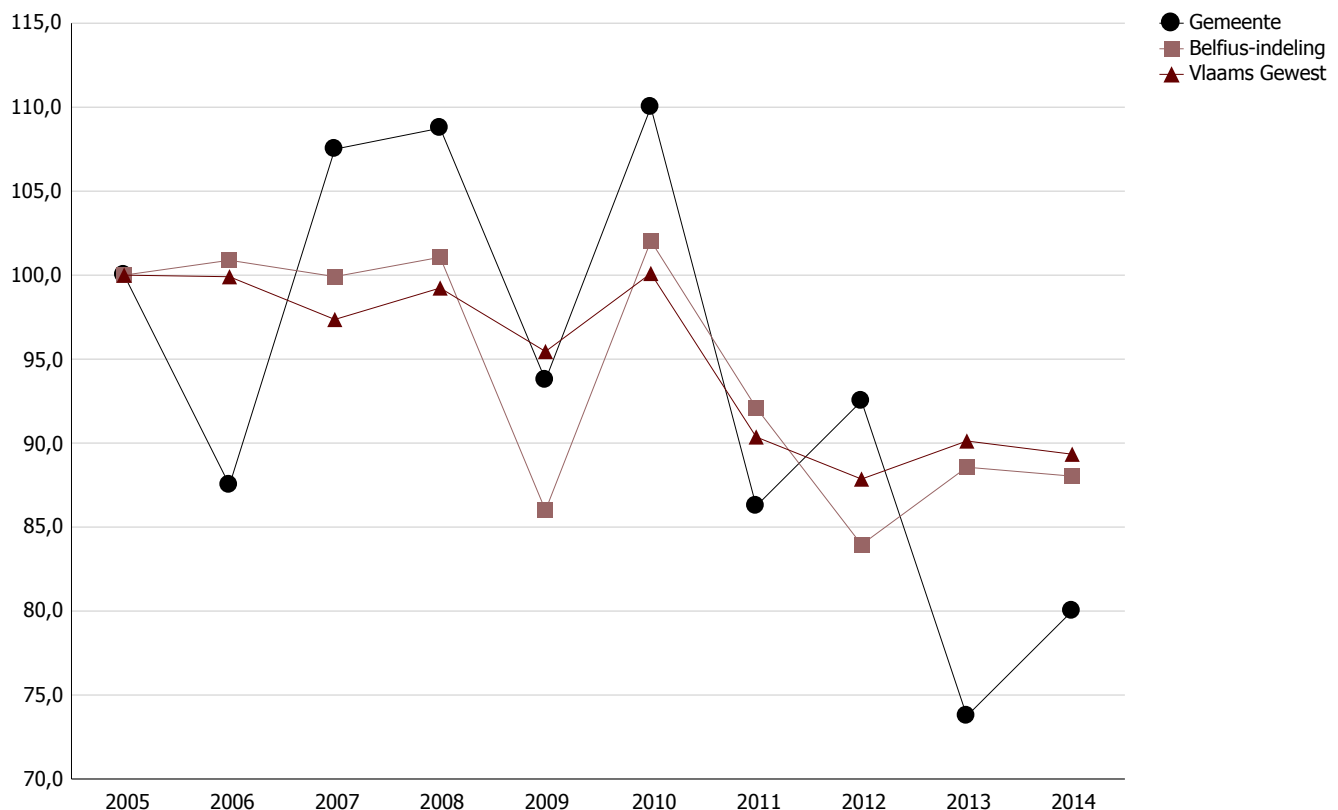

C. Grondgebonden kenmerken en voorzieningen

Wonen

Sociale huur: woonhuizen, appartementen en duplexen

Bron: VMSW

Leeswijzer: [Patrimonium Vlaamse Maatschappij voor Sociaal Wonen](#)

	Merelbeke										
	2004	2005	2006	2007	2008	2009	2010	2011	2012	2013	2014
Aantal huurwoningen	162	161	161	161	161	164	164	174	171	170	168
Aantal huurappartementen	1	1	1	1	28	83	66	66	66	66	82
Aantal duplexen											
Aantal sociale woningen: aard onbekend											
Totaal aantal sociale woningen	163	162	162	162	189	247	230	240	237	236	250
<i>Aantal sociale woningen t.o.v. aantal private huishoudens</i>	<i>1,9</i>	<i>1,8</i>	<i>1,8</i>	<i>1,8</i>	<i>2,1</i>	<i>2,7</i>	<i>2,5</i>	<i>2,6</i>	<i>2,5</i>	<i>2,5</i>	<i>2,6</i>

	BELFIUS.Woongemeenten in de stadsrand (Cluster V1)										
	2004	2005	2006	2007	2008	2009	2010	2011	2012	2013	2014
Aantal huurwoningen	1.547	1.561	1.683	1.718	1.729	1.750	1.715	1.751	1.771	1.803	1.818
Aantal huurappartementen	927	955	1.046	1.066	1.125	1.261	1.272	1.117	1.140	1.196	1.267
Aantal duplexen								243	243	243	244
Aantal sociale woningen: aard onbekend											
Totaal aantal sociale woningen	2.474	2.516	2.729	2.784	2.854	3.011	2.987	3.111	3.154	3.242	3.329
<i>Aantal sociale woningen t.o.v. aantal private huishoudens</i>	<i>1,8</i>	<i>1,9</i>	<i>2,0</i>	<i>2,0</i>	<i>2,0</i>	<i>2,1</i>	<i>2,1</i>	<i>2,1</i>	<i>2,1</i>	<i>2,2</i>	<i>2,2</i>

	Vlaams Gewest										
	2004	2005	2006	2007	2008	2009	2010	2011	2012	2013	2014
Aantal huurwoningen	67.699	67.812	68.189	68.465	69.847	70.153	69.444	69.076	69.303	69.424	69.405
Aantal huurappartementen	67.391	68.393	69.416	70.016	71.102	72.185	73.004	71.337	73.347	73.880	75.193
Aantal duplexen							443	3.750	4.391	4.642	4.545
Aantal sociale woningen: aard onbekend											
Totaal aantal sociale woningen	135.090	136.205	137.605	138.481	140.949	142.338	142.891	144.163	147.041	147.946	149.143
<i>Aantal sociale woningen t.o.v. aantal private huishoudens</i>	<i>5,4</i>	<i>5,4</i>	<i>5,4</i>	<i>5,4</i>	<i>5,5</i>	<i>5,5</i>	<i>5,4</i>	<i>5,4</i>	<i>5,5</i>	<i>5,5</i>	<i>5,5</i>

C. Grondgebonden kenmerken en voorzieningen

Wonen

Woningen aangeboden via sociale verhuurkantoren

Bron: VMSW

Leeswijzer: [Woningen Sociale Verhuurkantoren](#)

		Merelbeke						
		2007	2008	2009	2010	2011	2012	2013
Sociale verhuurkantoren - verhuurd	Aantal					0	4	12
	Groei (2007=100)							
Sociale verhuurkantoren - leegstand	Aantal					1	1	1
	Groei (2007=100)							
Sociale verhuurkantoren - renovatie	Aantal					0	0	0
	Groei (2007=100)							
Totaal						1	5	13
Groei (2007=100)								

		BELFIUS.Woongemeenten in de stadsrand (Cluster V1)						
		2007	2008	2009	2010	2011	2012	2013
Sociale verhuurkantoren - verhuurd	Aantal	138	148	149	142	158	184	208
	Groei (2007=100)	100,0	107,2	108,0	102,9	114,5	133,3	150,7
Sociale verhuurkantoren - leegstand	Aantal	4	2	3	1	7	7	6
	Groei (2007=100)	100,0	50,0	75,0	25,0	175,0	175,0	150,0
Sociale verhuurkantoren - renovatie	Aantal	1	3	1	3	1	1	3
	Groei (2007=100)	100,0	300,0	100,0	300,0	100,0	100,0	300,0
Totaal		143	153	153	146	166	192	217
Groei (2007=100)		100,0	107,0	107,0	102,1	116,1	134,3	151,7

		Vlaams Gewest						
		2007	2008	2009	2010	2011	2012	2013
Sociale verhuurkantoren - verhuurd	Aantal	3.723	4.163	4.702	5.133	5.550	6.211	6.794
	Groei (2007=100)	100,0	111,8	126,3	137,9	149,1	166,8	182,6
Sociale verhuurkantoren - leegstand	Aantal	82	120	106	72	98	110	140
	Groei (2007=100)	100,0	146,3	129,3	87,8	119,5	134,1	170,7
Sociale verhuurkantoren - renovatie	Aantal	63	81	105	91	103	80	91
	Groei (2007=100)	100,0	128,6	166,7	144,4	163,5	127,0	144,4
Totaal		3.868	4.364	4.913	5.296	5.751	6.401	7.025
Groei (2007=100)		100,0	112,8	127,0	136,9	148,7	165,5	181,7

C. Grondgebonden kenmerken en voorzieningen

Energie

Gemiddeld kengetal van de energieprestatiecertificaten (EPC) voor bestaande residentiële gebouwen

Bron: VEA

Leeswijzer: [Energieprestatiecertificaten residentiële gebouwen](#)

	Merelbeke				
	2009	2010	2011	2012	2013
Gemiddeld EPC (kWh/m ²) bestaande residentiële gebouwen	410,31	444,54	460,84	382,68	469,90

	BELFIUS.Woongemeenten in de stadsrand (Cluster V1)				
	2009	2010	2011	2012	2013
Gemiddeld EPC (kWh/m ²) bestaande residentiële gebouwen	427,82	425,89	453,91	415,83	465,47

	Vlaams Gewest				
	2009	2010	2011	2012	2013
Gemiddeld EPC (kWh/m ²) bestaande residentiële gebouwen	405,47	393,13	408,03	398,11	413,85

Gemiddeld E-peil van nieuwbouw woningen

Bron: VEA

Leeswijzer: [E-peil nieuwbouw woningen](#)

	Merelbeke	
	Periode 2006-2014	
Gemiddeld E-peil nieuwbouw woningen	73,8	

	BELFIUS.Woongemeenten in de stadsrand (Cluster V1)	
	Periode 2006-2014	
Gemiddeld E-peil nieuwbouw woningen	74,41	

	Vlaams Gewest	
	Periode 2006-2014	
Gemiddeld E-peil nieuwbouw woningen	75,96	

C. Grondgebonden kenmerken en voorzieningen

Groene stroom

Geïnstalleerd vermogen per technologie dat in aanmerking komt voor groenestroomcertificaten

Bron: VREG

Leeswijzer: [Geïnstalleerd vermogen per gemeente](#)

	Merebeke									
	2006	2007	2008	2009	2010	2011	2012	2013	2014	
Geïnstalleerd vermogen (kW) Biogas	0	0	0	0	0	0	0	0	0	0
Geïnstalleerd vermogen (kW) Biomassa	0	0	0	0	0	0	0	0	0	0
Geïnstalleerd vermogen (kW) Waterkracht	0	0	0	0	0	0	0	0	0	0
Geïnstalleerd vermogen (kW) Windenergie	0	0	0	0	0	0	0	0	0	0
Geïnstalleerd vermogen (kW) Zonne-energie	11	79	272	1.517	2.292	3.784	4.468	4.724	4.822	
Totaal	11	79	272	1.517	2.292	3.784	4.468	4.724	4.822	

Gemiddelde van de Belfius-indeling	BELFIUS.Woongemeenten in de stadsrand (Cluster V1)									
	2006	2007	2008	2009	2010	2011	2012	2013	2014	
Geïnstalleerd vermogen (kW) Biogas	50	47	93	93	93	93	93	94	94	
Geïnstalleerd vermogen (kW) Biomassa	29	27	27	28	36	37	37	44	44	
Geïnstalleerd vermogen (kW) Waterkracht	7	7	7	7	7	7	7	7	7	
Geïnstalleerd vermogen (kW) Windenergie	0	0	0	0	256	256	256	256	256	
Geïnstalleerd vermogen (kW) Zonne-energie	9	55	179	935	1.577	2.824	3.343	3.529	3.619	
Totaal	96	135	306	1.062	1.968	3.216	3.735	3.929	4.019	

	Vlaams Gewest									
	2006	2007	2008	2009	2010	2011	2012	2013	2014	
Geïnstalleerd vermogen (kW) Biogas	46.729	57.463	70.483	87.837	100.882	111.347	127.748	138.140	146.334	
Geïnstalleerd vermogen (kW) Biomassa	499.171	533.354	543.412	563.934	651.954	660.718	665.128	595.540	560.331	
Geïnstalleerd vermogen (kW) Waterkracht	963	968	972	972	980	995	995	1.115	1.115	
Geïnstalleerd vermogen (kW) Windenergie	128.944	149.244	173.267	231.767	264.924	345.438	370.138	440.199	546.930	
Geïnstalleerd vermogen (kW) Zonne-energie	3.627	22.069	89.100	541.940	895.995	1.683.534	2.001.860	2.126.599	2.168.186	
Totaal	679.434	763.098	877.234	1.426.450	1.914.735	2.802.032	3.165.869	3.301.593	3.422.896	

C. Grondgebonden kenmerken en voorzieningen

Milieu - riolering

Huidige zuiveringsgraad

Bron: VMM

Leeswijzer: [Riolering](#)

	Merelbeke	
	2012	2013
Huidige zuiveringsgraad	69,0	69,3

	Vlaams Gewest													
	2000	2001	2002	2003	2004	2005	2006	2007	2008	2009	2010	2011	2012	2013
Huidige zuiveringsgraad	47,6	50,9	53,7	56,3	59,0	60,3	62,7	66,2	71,2	73,6	75,5	77,2	78,9	80,2

C. Grondgebonden kenmerken en voorzieningen

Milieu - bodemverontreiniging

Oppervlakte te saneren grond t.o.v. de totale oppervlakte (in %)

Bron: OVAM

Leeswijzer: [bodemverontreiniging](#)

	Merelbeke											
	2003	2004	2005	2006	2007	2008	2009	2010	2011	2012	2013	2014
Opp te saneren grond t.o.v totale opp	0,23	0,22	0,21	0,23	0,09	0,09	0,12	0,14	0,19	0,49	0,43	0,29

	BELFIUS.Woongemeenten in de stadsrand (Cluster V1)											
	2003	2004	2005	2006	2007	2008	2009	2010	2011	2012	2013	2014
Opp te saneren grond t.o.v totale opp	0,26	0,30	0,41	0,42	0,41	0,44	0,44	0,43	0,41	0,64	0,49	0,28

	Vlaams Gewest											
	2003	2004	2005	2006	2007	2008	2009	2010	2011	2012	2013	2014
Opp te saneren grond t.o.v totale opp	0,66	0,69	0,75	0,81	0,83	0,83	0,82	0,82	0,82	1,15	1,02	1,04

Oppervlakte te saneren grond t.o.v totale opp (in %)



D. Economische kerncijfers

Ondernemingen

BTW-plichtige Natuurlijke Personen (= zelfstandigen)

Bron: VKBO, bewerking CORVE-SVR

Leeswijzer: [ondernemingen](#)

	Merelbeke															
	2000	2001	2002	2003	2004	2005	2006	2007	2008	2009	2010	2011	2012	2013	2014	2015
BTW-plichtige Natuurlijke Personen	892	870	873	873	866	847	869	862	870	878	864	883	886	897	943	925
Starters BTW-plichtige Natuurlijke Personen (= zelfstandigen)	51	58	48	50	44	75	78	64	78	58	75	74	77	81	69	
Stopzettingen BTW-plichtige Natuurlijke Personen (= zelfstandigen)	68	49	41	37	51	42	74	64	72	72	65	58	54	68	75	

	BELFIUS.Woongemeenten in de stadsrand (Cluster V1)															
	2000	2001	2002	2003	2004	2005	2006	2007	2008	2009	2010	2011	2012	2013	2014	2015
BTW-plichtige Natuurlijke Personen	13.080	12.797	12.543	12.525	12.433	12.430	12.792	12.796	12.911	13.063	12.915	13.081	13.129	13.388	14.065	14.059
Starters BTW-plichtige Natuurlijke Personen (= zelfstandigen)	712	709	709	661	814	1.007	1.043	1.111	1.084	959	1.059	1.013	1.062	1.088	1.204	
Stopzettingen BTW-plichtige Natuurlijke Personen (= zelfstandigen)	869	841	636	546	719	617	939	924	914	992	907	924	835	940	1.020	

Groei (2000=100)

	Merelbeke															
	2000	2001	2002	2003	2004	2005	2006	2007	2008	2009	2010	2011	2012	2013	2014	2015
BTW-plichtige Natuurlijke Personen	100,0	97,5	97,9	97,9	97,1	95,0	97,4	96,6	97,5	98,4	96,9	99,0	99,3	100,6	105,7	103,7
Starters BTW-plichtige Natuurlijke Personen (= zelfstandigen)	100,0	113,7	94,1	98,0	86,3	147,1	152,9	125,5	152,9	113,7	147,1	145,1	151,0	158,8	135,3	
Stopzettingen BTW-plichtige Natuurlijke Personen (= zelfstandigen)	100,0	72,1	60,3	54,4	75,0	61,8	108,8	94,1	105,9	105,9	95,6	85,3	79,4	100,0	110,3	

	BELFIUS.Woongemeenten in de stadsrand (Cluster V1)															
	2000	2001	2002	2003	2004	2005	2006	2007	2008	2009	2010	2011	2012	2013	2014	2015
BTW-plichtige Natuurlijke Personen	100,0	97,8	95,9	95,8	95,1	95,0	97,8	97,8	98,7	99,9	98,7	100,0	100,4	102,4	107,5	107,5
Starters BTW-plichtige Natuurlijke Personen (= zelfstandigen)	100,0	99,6	99,6	92,8	114,3	141,4	146,5	156,0	152,2	134,7	148,7	142,3	149,2	152,8	169,1	
Stopzettingen BTW-plichtige Natuurlijke Personen (= zelfstandigen)	100,0	96,8	73,2	62,8	82,7	71,0	108,1	106,3	105,2	114,2	104,4	106,3	96,1	108,2	117,4	

D. Economische kerncijfers

Ondernemingen

BTW-plichtige Rechtspersonen

Bron: VKBO, bewerking CORVE-SVR

Leeswijzer: [ondernemingen](#)

	Merelbeke															
	2000	2001	2002	2003	2004	2005	2006	2007	2008	2009	2010	2011	2012	2013	2014	2015
BTW-plichtige Rechtspersonen (in de aard van handelsondernemingen)	579	608	625	660	712	743	759	796	840	865	900	932	998	999	1.014	1.025
Startende BTW-plichtige Rechtspersonen (in de aard van handelsondernemingen)	32	28	25	36	40	34	37	59	58	41	57	82	41	46	49	
Stopzettingen BTW-plichtige Rechtspersonen (in de aard van handelsondernemingen)	9	11	12	6	14	18	7	12	14	18	18	10	28	17	39	

	BELFIUS.Woongemeenten in de stadsrand (Cluster V1)															
	2000	2001	2002	2003	2004	2005	2006	2007	2008	2009	2010	2011	2012	2013	2014	2015
BTW-plichtige Rechtspersonen (in de aard van handelsondernemingen)	8.680	9.155	9.556	9.983	10.322	10.728	11.109	11.685	12.312	13.018	13.582	14.287	15.009	15.357	15.783	15.795
Startende BTW-plichtige Rechtspersonen (in de aard van handelsondernemingen)	489	446	394	438	511	601	686	797	918	786	911	1.018	723	657	815	
Stopzettingen BTW-plichtige Rechtspersonen (in de aard van handelsondernemingen)	173	164	145	174	181	210	159	129	182	185	211	239	293	371	711	

Groei (2000=100)

	Merelbeke															
	2000	2001	2002	2003	2004	2005	2006	2007	2008	2009	2010	2011	2012	2013	2014	2015
BTW-plichtige Rechtspersonen (in de aard van handelsondernemingen)	100,0	105,0	107,9	114,0	123,0	128,3	131,1	137,5	145,1	149,4	155,4	161,0	172,4	172,5	175,1	177,0
Startende BTW-plichtige Rechtspersonen (in de aard van handelsondernemingen)	100,0	87,5	78,1	112,5	125,0	106,2	115,6	184,4	181,2	128,1	178,1	256,2	128,1	143,8	153,1	
Stopzettingen BTW-plichtige Rechtspersonen (in de aard van handelsondernemingen)	100,0	122,2	133,3	66,7	155,6	200,0	77,8	133,3	155,6	200,0	200,0	111,1	311,1	188,9	433,3	

	BELFIUS.Woongemeenten in de stadsrand (Cluster V1)															
	2000	2001	2002	2003	2004	2005	2006	2007	2008	2009	2010	2011	2012	2013	2014	2015
BTW-plichtige Rechtspersonen (in de aard van handelsondernemingen)	100,0	105,5	110,1	115,0	118,9	123,6	128,0	134,6	141,8	150,0	156,5	164,6	172,9	176,9	181,8	182,0
Startende BTW-plichtige Rechtspersonen (in de aard van handelsondernemingen)	100,0	91,2	80,6	89,6	104,5	122,9	140,3	163,0	187,7	160,7	186,3	208,2	147,9	134,4	166,7	
Stopzettingen BTW-plichtige Rechtspersonen (in de aard van handelsondernemingen)	100,0	94,8	83,8	100,6	104,6	121,4	91,9	74,6	105,2	106,9	122,0	138,2	169,4	214,5	411,0	

D. Economische kerncijfers

Ondernemingen

BTW-plichtige ondernemingen = Natuurlijke Personen + Rechtspersonen (SVR-definitie)

Bron: VKBO, bewerking CORVE-SVR

Leeswijzer: [ondernemingen](#)

	Merelbeke															
	2000	2001	2002	2003	2004	2005	2006	2007	2008	2009	2010	2011	2012	2013	2014	2015
Aantal BTW-plichtige ondernemingen per 1 januari (SVR-definitie)	1.471	1.478	1.498	1.533	1.578	1.590	1.628	1.658	1.710	1.743	1.764	1.815	1.884	1.896	1.957	1.950
Startende ondernemingen (SVR-definitie)	83	86	73	86	84	109	115	123	136	99	132	156	118	127	118	
Stopzettingen ondernemingen (SVR-definitie)	77	60	53	43	65	60	81	76	86	90	83	68	82	85	114	

	BELFIUS.Woongemeenten in de stadsrand (Cluster V1)															
	2000	2001	2002	2003	2004	2005	2006	2007	2008	2009	2010	2011	2012	2013	2014	2015
Aantal BTW-plichtige ondernemingen per 1 januari (SVR-definitie)	21.760	21.952	22.099	22.508	22.755	23.158	23.901	24.481	25.223	26.081	26.497	27.368	28.138	28.745	29.848	29.854
Startende ondernemingen (SVR-definitie)	1.201	1.155	1.103	1.099	1.325	1.608	1.729	1.908	2.002	1.745	1.970	2.031	1.785	1.745	2.019	
Stopzettingen ondernemingen (SVR-definitie)	1.042	1.005	781	720	900	827	1.098	1.053	1.096	1.177	1.118	1.163	1.128	1.311	1.731	

Groei (2000=100)

	Merelbeke															
	2000	2001	2002	2003	2004	2005	2006	2007	2008	2009	2010	2011	2012	2013	2014	2015
Aantal BTW-plichtige ondernemingen per 1 januari (SVR-definitie)	100,0	100,5	101,8	104,2	107,3	108,1	110,7	112,7	116,2	118,5	119,9	123,4	128,1	128,9	133,0	132,6
Startende ondernemingen (SVR-definitie)	100,0	103,6	88,0	103,6	101,2	131,3	138,6	148,2	163,9	119,3	159,0	188,0	142,2	153,0	142,2	
Stopzettingen ondernemingen (SVR-definitie)	100,0	77,9	68,8	55,8	84,4	77,9	105,2	98,7	111,7	116,9	107,8	88,3	106,5	110,4	148,1	

	BELFIUS.Woongemeenten in de stadsrand (Cluster V1)															
	2000	2001	2002	2003	2004	2005	2006	2007	2008	2009	2010	2011	2012	2013	2014	2015
Aantal BTW-plichtige ondernemingen per 1 januari (SVR-definitie)	100,0	100,9	101,6	103,4	104,6	106,4	109,8	112,5	115,9	119,9	121,8	125,8	129,3	132,1	137,2	137,2
Startende ondernemingen (SVR-definitie)	100,0	96,2	91,8	91,5	110,3	133,9	144,0	158,9	166,7	145,3	164,0	169,1	148,6	145,3	168,1	
Stopzettingen ondernemingen (SVR-definitie)	100,0	96,4	75,0	69,1	86,4	79,4	105,4	101,1	105,2	113,0	107,3	111,6	108,3	125,8	166,1	

D. Economische kerncijfers

Ondernemingen

Oprichtingsratio = (opgerichte ondernemingen/actieve ondernemingen)*100

Bron: VKBO, bewerking CORVE-SVR

Leeswijzer: [ondernemingen](#)

	Merelbeke														
	2000	2001	2002	2003	2004	2005	2006	2007	2008	2009	2010	2011	2012	2013	2014
Oprichtingsratio	5,6	5,8	4,9	5,6	5,3	6,9	7,1	7,4	8,0	5,7	7,5	8,6	6,3	6,7	6,0

	BELFIUS.Woongemeenten in de stadsrand (Cluster V1)														
	2000	2001	2002	2003	2004	2005	2006	2007	2008	2009	2010	2011	2012	2013	2014
Oprichtingsratio	5,5	5,3	5,0	4,9	5,8	6,9	7,2	7,8	7,9	6,7	7,4	7,4	6,3	6,1	6,8

	Vlaams Gewest														
	2000	2001	2002	2003	2004	2005	2006	2007	2008	2009	2010	2011	2012	2013	2014
Oprichtingsratio	5,3	5,2	5,1	4,8	5,9	6,7	7,3	7,8	7,5	6,8	7,2	7,3	6,5	6,1	6,5

Oprichtingsratio

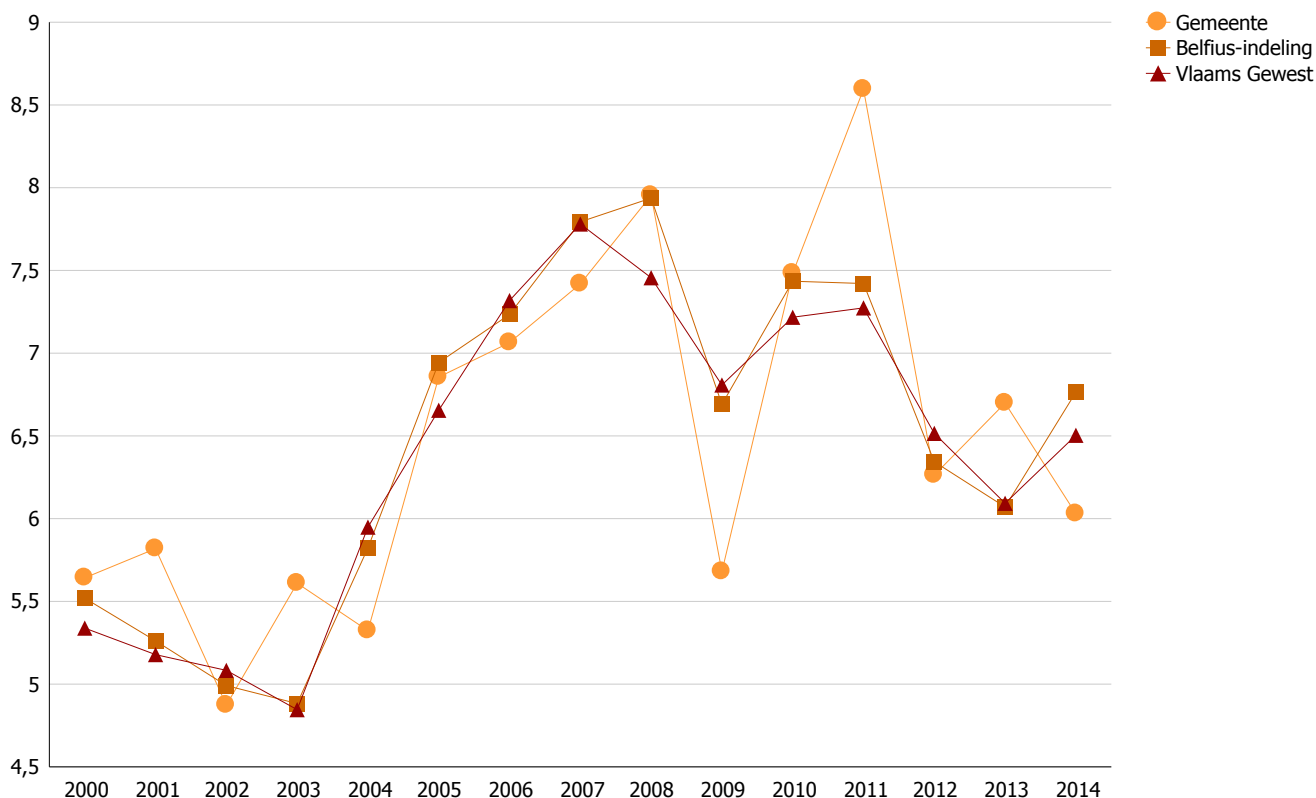

D. Economische kerncijfers

Ondernemingen

Uittredingsratio = (verdwenen ondernemingen/actieve ondernemingen)*100

Bron: VKBO, bewerking CORVE-SVR

Leeswijzer: [ondernemingen](#)

	Merelbeke														
	2000	2001	2002	2003	2004	2005	2006	2007	2008	2009	2010	2011	2012	2013	2014
Uittredingsratio	5,2	4,1	3,5	2,8	4,1	3,8	5,0	4,6	5,0	5,2	4,7	3,7	4,4	4,5	5,8

	BELFIUS.Woongemeenten in de stadsrand (Cluster V1)														
	2000	2001	2002	2003	2004	2005	2006	2007	2008	2009	2010	2011	2012	2013	2014
Uittredingsratio	4,8	4,6	3,5	3,2	4,0	3,6	4,6	4,3	4,3	4,5	4,2	4,2	4,0	4,6	5,8

	Vlaams Gewest														
	2000	2001	2002	2003	2004	2005	2006	2007	2008	2009	2010	2011	2012	2013	2014
Uittredingsratio	4,8	4,8	3,7	3,5	4,3	3,7	4,8	4,6	4,8	4,8	4,7	4,7	4,5	5,1	5,8

Uittredingsratio

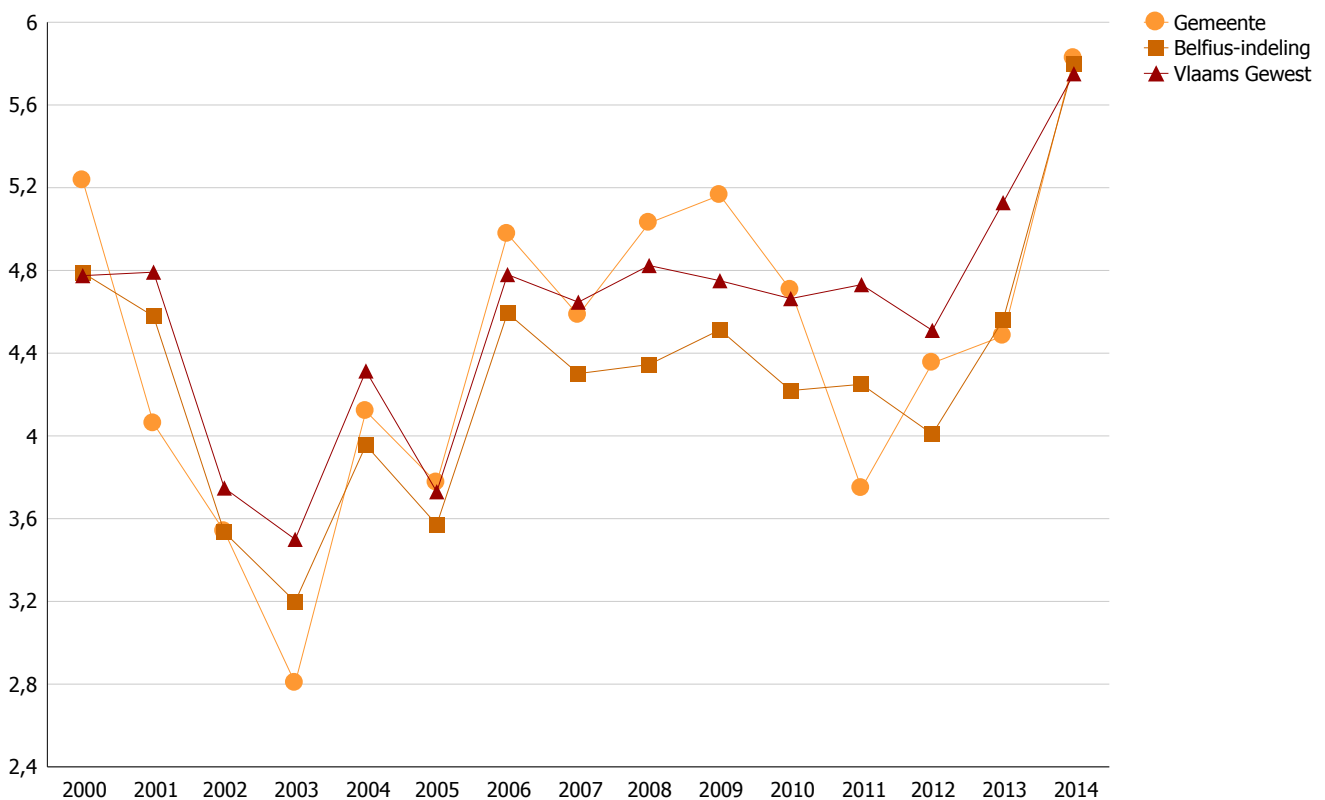

D. Economische kerncijfers

Ondernemingen

Nettogroeiratio = ((opgerichte ondernemingen - verdwenen ondernemingen) / actieve ondernemingen) * 100

Bron: VKBO, bewerking CORVE-SVR

Leeswijzer: [ondernemingen](#)

	Merelbeke														
	2000	2001	2002	2003	2004	2005	2006	2007	2008	2009	2010	2011	2012	2013	2014
Nettogroei	0,4	1,8	1,3	2,8	1,2	3,1	2,1	2,8	2,9	0,5	2,8	4,8	1,9	2,2	0,2

	BELFIUS.Woongemeenten in de stadsrand (Cluster V1)														
	2000	2001	2002	2003	2004	2005	2006	2007	2008	2009	2010	2011	2012	2013	2014
Nettogroei	0,7	0,7	1,5	1,7	1,9	3,4	2,6	3,5	3,6	2,2	3,2	3,2	2,3	1,5	1,0

	Vlaams Gewest														
	2000	2001	2002	2003	2004	2005	2006	2007	2008	2009	2010	2011	2012	2013	2014
Nettogroei	0,6	0,4	1,3	1,3	1,6	2,9	2,5	3,1	2,6	2,1	2,6	2,5	2,0	1,0	0,8

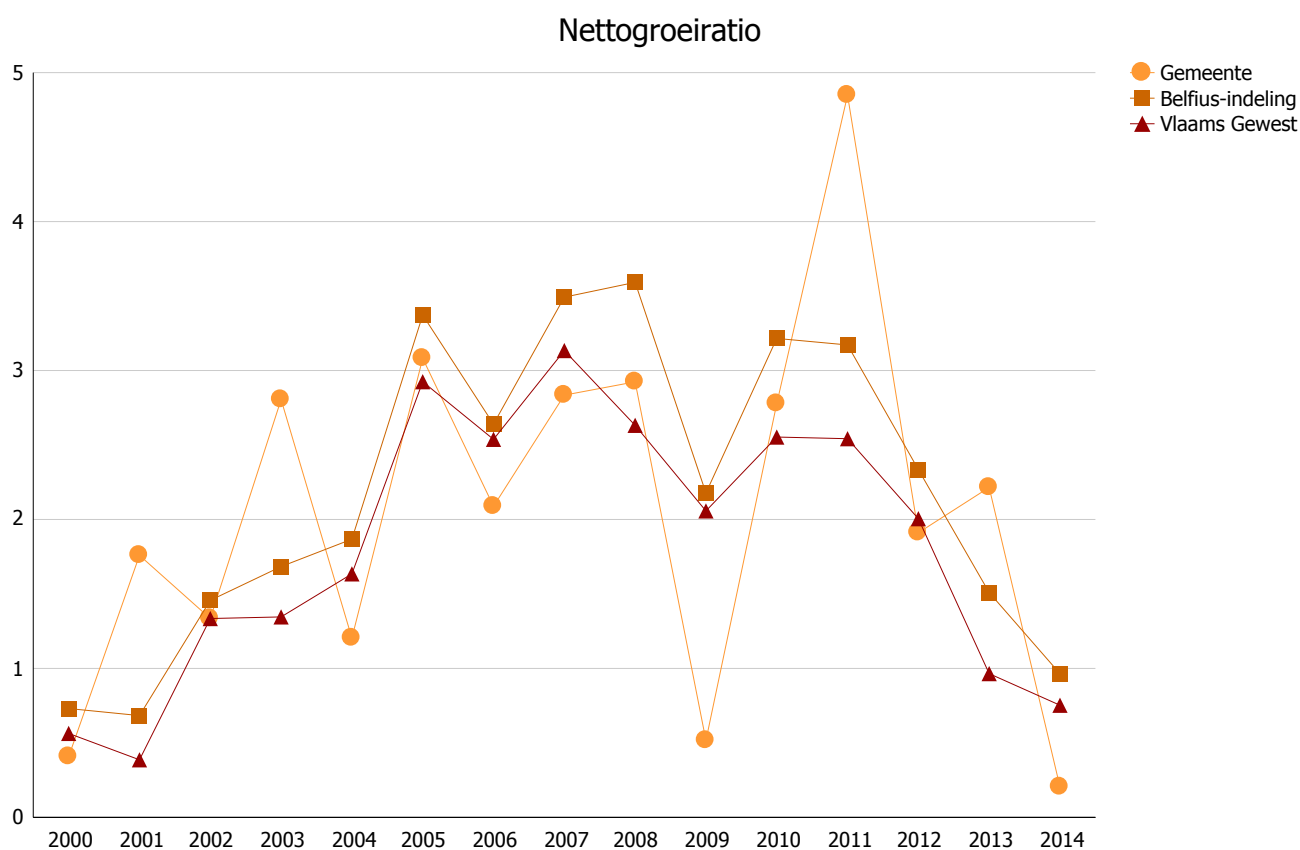

D. Economische kerncijfers

Werkgelegenheid

Jobratio (= aantal jobs t.o.v. de bevolking op beroepsactieve leeftijd (20-64 jaar))

Bron : SWSE - bewerking SVR-DWH

Leeswijzer: [aantal jobs](#) - [bevolking op beroepsactieve leeftijd \(20-64 jaar\)](#)

	Merelbeke							
	2006	2007	2008	2009	2010	2011	2012	2013
Aantal jobs	8.919	9.773	10.020	10.156	10.566	10.410	10.323	10.339
Bevolking op beroepsactieve leeftijd (20-64 jaar)	13.400	13.530	13.652	13.738	13.862	13.942	13.999	14.034
Jobratio	66,6	72,2	73,4	73,9	76,2	74,7	73,7	73,7

	BELFIUS.Woongemeenten in de stadsrand (Cluster V1)							
	2006	2007	2008	2009	2010	2011	2012	2013
Aantal jobs	105.032	108.054	111.033	111.500	112.887	113.554	114.378	114.451
Bevolking op beroepsactieve leeftijd (20-64 jaar)	214.469	215.855	217.101	217.972	218.970	220.176	220.894	221.162
Jobratio	49,0	50,1	51,1	51,2	51,6	51,6	51,8	51,7

	Vlaams Gewest							
	2006	2007	2008	2009	2010	2011	2012	2013
Aantal jobs	2.626.984	2.684.216	2.744.313	2.740.392	2.765.018	2.791.336	2.804.971	2.806.607
Bevolking op beroepsactieve leeftijd (20-64 jaar)	3.660.988	3.687.470	3.712.095	3.731.782	3.754.899	3.776.244	3.787.979	3.795.490
Jobratio	71,8	72,8	73,9	73,4	73,6	73,9	74,0	73,9

Jobratio



D. Economische kerncijfers

Werkgelegenheid

Werkzaamheidsgraad (20-64 jaar) = (werkenden/bevolking)*100

Bron: SWSE - bewerking SVR-DWH

Leeswijzer: [werkzaamheidsgraad](#) - [werkenden](#) - [bevolking op beroepsactieve leeftijd \(20-64 jaar\)](#)

	Merelbeke										
	2003	2004	2005	2006	2007	2008	2009	2010	2011	2012	2013
Mannen	81,0	81,6	80,9	80,6	81,0	81,4	80,6	80,3	80,1	80,3	79,3
Vrouwen	67,7	68,8	69,7	70,5	71,2	72,2	72,7	72,4	73,1	72,9	73,0
Totaal	74,3	75,2	75,3	75,5	76,0	76,7	76,6	76,3	76,5	76,6	76,1

	BELFIUS.Woongemeenten in de stadsrand (Cluster V1)										
	2003	2004	2005	2006	2007	2008	2009	2010	2011	2012	2013
Mannen	79,9	80,1	80,0	80,1	80,5	80,8	80,0	79,7	79,8	79,4	79,1
Vrouwen	65,4	66,5	67,3	68,5	69,4	70,6	70,8	71,1	71,5	71,5	71,7
Totaal	72,7	73,3	73,7	74,3	75,0	75,7	75,4	75,4	75,6	75,4	75,4

	Vlaams Gewest										
	2003	2004	2005	2006	2007	2008	2009	2010	2011	2012	2013
Mannen	77,0	77,1	77,2	77,1	77,7	78,0	76,8	76,5	76,6	76,2	75,8
Vrouwen	60,3	61,2	61,9	63,1	64,1	65,4	65,7	66,1	66,5	66,7	67,0
Totaal	68,8	69,3	69,6	70,2	71,0	71,8	71,3	71,3	71,6	71,5	71,4

Werkzaamheidsgraad (20-64 jaar) - Totaal

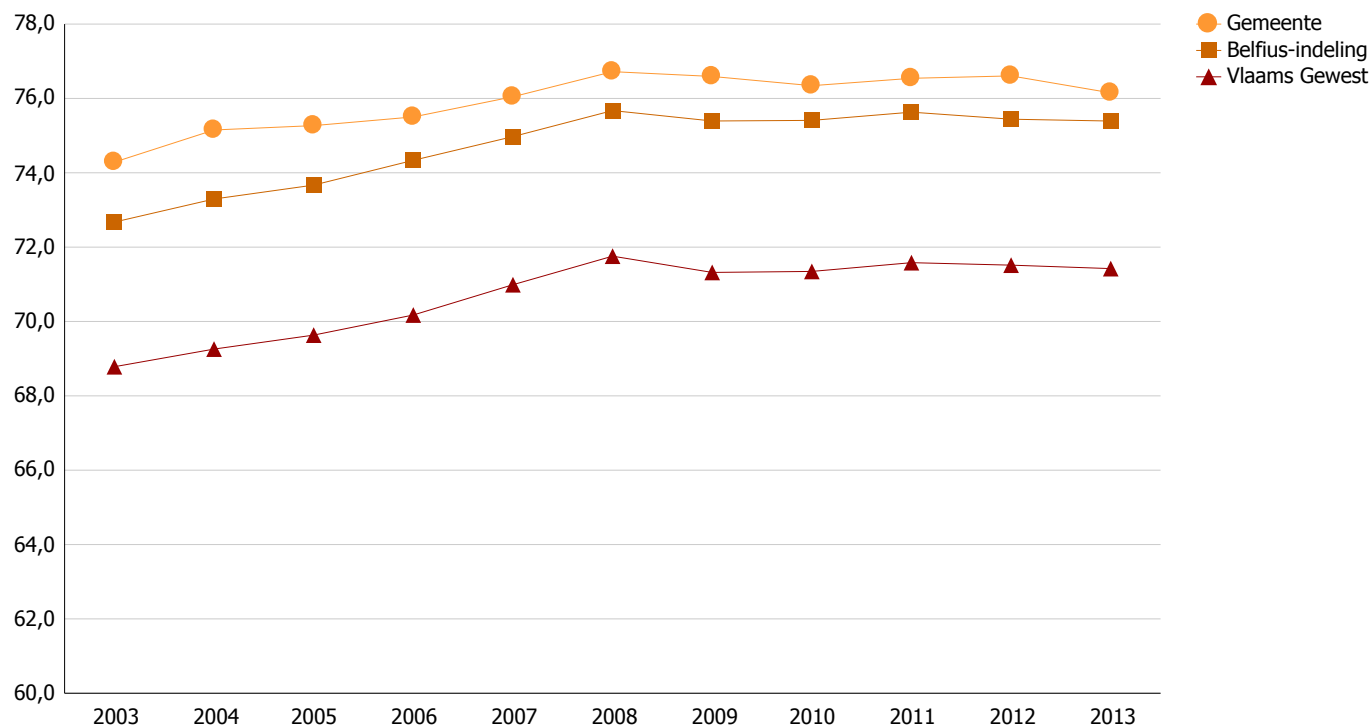

D. Economische kerncijfers

Werkgelegenheid

Werkloosheidsgraad naar leeftijd

Bron: VDAB Studiedienst (Arvastat)

Leeswijzer: [werkloosheidsgraad VDAB](#)

	Merelbeke											
	2002	2003	2004	2005	2006	2007	2008	2009	2010	2011	2012	2013
< 25 jaar	13,5	14,7	16,8	17,2	13,7	11,7	11,0	15,3	14,8	13,3	13,2	15,8
25 tot 50 jaar	3,6	3,9	4,3	4,4	3,6	2,9	2,6	3,2	3,6	3,3	3,6	4,1
>= 50 jaar	2,6	2,7	3,8	4,7	5,3	5,0	4,6	4,6	4,7	4,3	4,2	4,0
Totaal	4,2	4,6	5,3	5,5	4,8	4,1	3,7	4,5	4,7	4,3	4,5	5,0

	Vlaams Gewest											
	2002	2003	2004	2005	2006	2007	2008	2009	2010	2011	2012	2013
< 25 jaar	16,9	18,2	18,4	18,0	15,2	11,9	11,3	15,5	15,6	14,2	14,2	17,7
25 tot 50 jaar	6,4	7,0	7,4	7,3	6,4	5,1	4,6	5,7	5,8	5,3	5,3	6,3
>= 50 jaar	3,2	3,9	5,7	7,7	8,4	7,8	7,4	7,6	7,7	7,3	7,3	6,9
Totaal	7,0	7,7	8,3	8,5	7,8	6,4	5,9	7,1	7,2	6,6	6,6	7,5

Evolutie werkloosheidsgraad - totaal



D.Economische kerncijfers

Werkgelegenheid

Aandeel langdurige werklozen = (aantal langdurig (1 jaar en meer) NWWZ/totaal aantal NWWZ)*100

Bron: VDAB Studiedienst (Arvastat)

Leeswijzer: [niet-werkende werkzoekende \(NWWZ\) naar leeftijd](#) [niet-werkende werkzoekende \(NWWZ\) naar duur](#)

	Merelbeke											
	2002	2003	2004	2005	2006	2007	2008	2009	2010	2011	2012	2013
Totaal aantal langdurig NWWZ	132	148	207	243	231	196	169	182	211	200	195	221
Totaal aantal NWWZ	436	482	549	575	510	442	407	496	526	490	518	567
Aandeel langdurig NWWZ, in %	30%	31%	38%	42%	45%	44%	42%	37%	40%	41%	38%	39%

Bij jaargemiddelden bij indeling naar verschillende categorieën worden de cijfers achter de komma niet weergegeven. Afwijkingen met de werkelijke totalen zijn mogelijk.

	BELFIUS.Woongemeenten in de stadsrand (Cluster V1)											
	2002	2003	2004	2005	2006	2007	2008	2009	2010	2011	2012	2013
Totaal aantal langdurig NWWZ	1.640	2.152	2.773	3.149	3.375	2.812	2.417	2.579	2.886	2.802	2.764	2.982
Totaal aantal NWWZ	6.546	7.462	8.228	8.422	7.820	6.536	6.106	7.279	7.593	7.165	7.370	8.150
Aandeel langdurig NWWZ, in %	25%	29%	34%	37%	43%	43%	40%	35%	38%	39%	38%	37%

	Vlaams Gewest											
	2002	2003	2004	2005	2006	2007	2008	2009	2010	2011	2012	2013
Totaal aantal langdurig NWWZ	65.578	77.229	92.762	101.317	104.049	84.120	71.682	79.002	89.735	85.533	86.207	92.618
Totaal aantal NWWZ	187.022	207.805	225.634	235.344	216.762	180.396	168.890	202.808	208.243	195.007	204.437	221.901
Aandeel langdurig NWWZ, in %	35%	37%	41%	43%	48%	47%	42%	39%	43%	44%	42%	42%

Evolutie aandeel langdurig werklozen - totaal

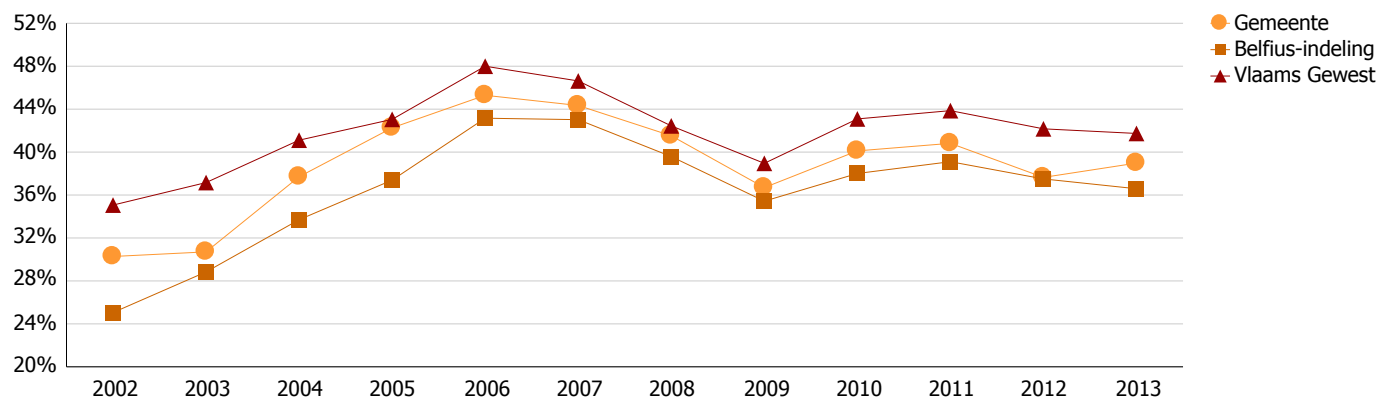

D.Economische kerncijfers

Economie

Bruto toegevoegde waarde per inwoner (in €)

Bron: RSZ, INR, ADS, eigen verwerking

Leeswijzer: [Bruto toegevoegde waarde per inwoner \(in €\)](#)

	Merelbeke							
	2005	2006	2007	2008	2009	2010	2011	2012
Bruto toegevoegde waarde per inwoner (in €)	21.845	23.786	26.963	28.197	28.204	29.851	30.241	29.758

	BELFIUS.Woongemeenten in de stadsrand (Cluster V1)							
	2005	2006	2007	2008	2009	2010	2011	2012
Bruto toegevoegde waarde per inwoner (in €)	17.517	18.427	19.351	19.888	19.856	20.314	20.733	20.915

	Vlaams Gewest							
	2005	2006	2007	2008	2009	2010	2011	2012
Bruto toegevoegde waarde per inwoner (in €)	25.619	26.884	28.286	28.905	28.074	28.925	29.991	30.313

Evolutie bruto toegevoegde waarde per inwoner (in €)

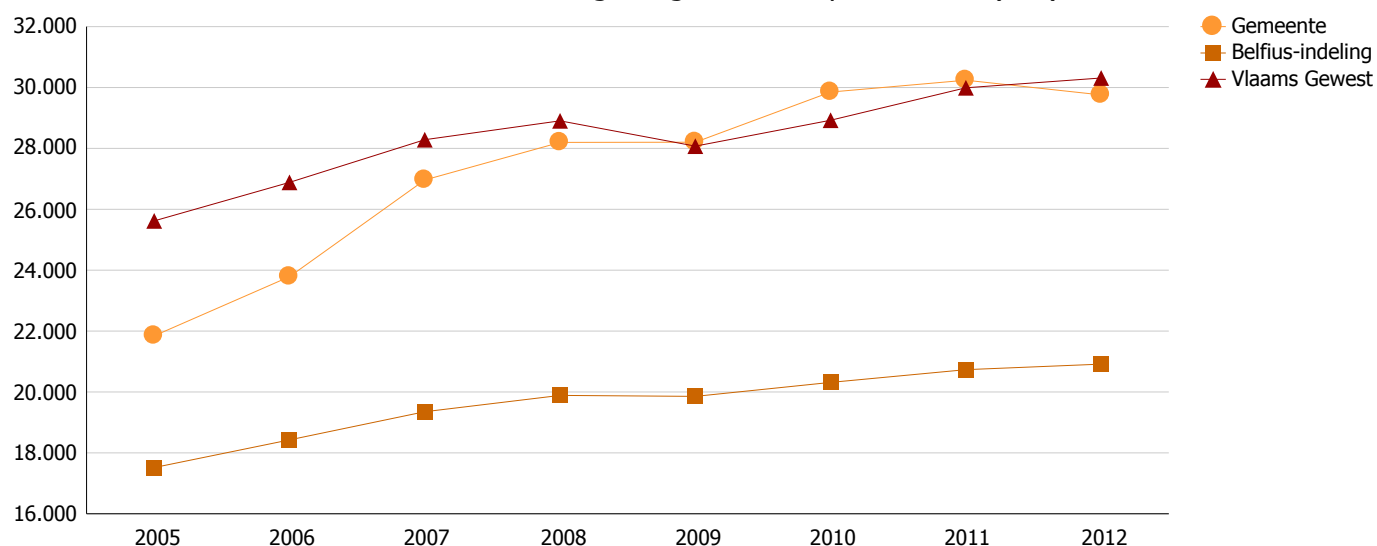

D.Economische kerncijfers

Economie

Bruto toegevoegde waarde per werkende (in €)

Bron: RSZ, INR, ADS, eigen verwerking

Leeswijzer: [Bruto toegevoegde waarde per werkende \(in €\)](#)

	Merelbeke							
	2005	2006	2007	2008	2009	2010	2011	2012
Bruto toegevoegde waarde per werkende (in €)	61.467	63.567	66.945	67.356	67.033	70.191	71.171	71.800

	BELFIUS.Woongemeenten in de stadsrand (Cluster V1)							
	2005	2006	2007	2008	2009	2010	2011	2012
Bruto toegevoegde waarde per werkende (in €)	63.719	66.209	68.386	68.877	69.217	70.730	72.173	73.168

	Vlaams Gewest							
	2005	2006	2007	2008	2009	2010	2011	2012
Bruto toegevoegde waarde per werkende (in €)	63.195	65.620	68.350	69.079	67.789	70.039	72.313	73.329

Evolutie bruto toegevoegde waarde per werkende (in €)

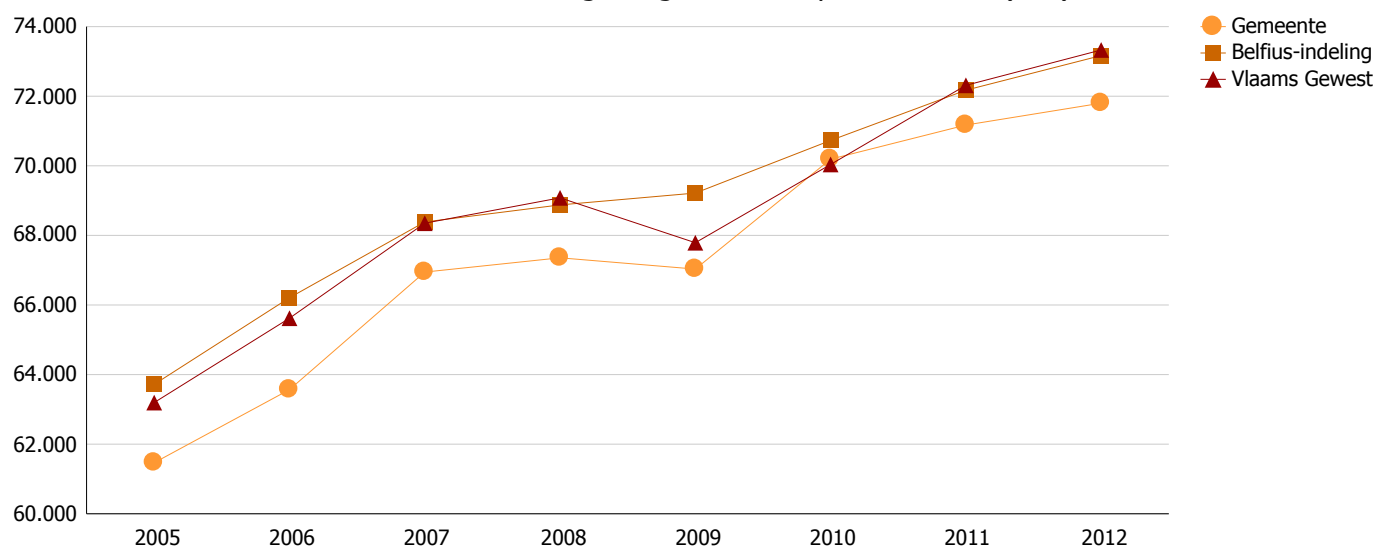

E. Levensomstandigheden

Onderwijs

Aantal leerlingen gewoon en buitengewoon kleuteronderwijs t.o.v. kleuterpopulatie (2,5 - 5-jarigen) volgens vestigingsplaats

Bron: Departement Onderwijs

Leeswijzer: [onderwijs](#)

	Merelbeke										
	2005	2006	2007	2008	2009	2010	2011	2012	2013	2014	2015
Aantal lln. kleuters	945	877	846	916	970	1.003	1.067	1.063	1.110	1.184	1.179
Aantal kleuters tussen 2,5 en 5 jaar	850	823	777	804	817	876	921	920	920	964	960
Aandeel lln. kleuters t.o.v. kleuterpopulatie	111,2	106,6	108,9	113,9	118,7	114,5	115,9	115,5	120,7	122,8	122,8

	BELFIUS. Woongemeenten in de stadsrand (Cluster V1)										
	2005	2006	2007	2008	2009	2010	2011	2012	2013	2014	2015
Aantal lln. kleuters	13.576	13.590	13.602	13.946	14.169	14.509	14.804	15.174	15.255	15.385	15.521
Aantal kleuters tussen 2,5 en 5 jaar	13.516	13.482	13.470	13.651	13.829	14.169	14.404	14.628	14.602	14.582	14.918
Aandeel lln. kleuters t.o.v. kleuterpopulatie	100,4	100,8	101,0	102,2	102,5	102,4	102,8	103,7	104,5	105,5	104,0

	Vlaams Gewest										
	2005	2006	2007	2008	2009	2010	2011	2012	2013	2014	2015
Aantal lln. kleuters	224.087	223.447	224.011	228.180	233.931	240.701	247.671	252.661	255.752	258.723	257.774
Aantal kleuters tussen 2,5 en 5 jaar	219.103	218.243	218.832	222.943	228.787	235.504	242.072	247.196	250.217	252.816	258.548
Aandeel lln. kleuters t.o.v. kleuterpopulatie	102,3	102,4	102,4	102,3	102,2	102,2	102,3	102,2	102,2	102,3	99,7

Aandeel lln. kleuters t.o.v. kleuterpopulatie (2,5 - 5-jarigen)



E. Levensomstandigheden

Onderwijs

Aantal leerlingen gewoon en buitengewoon lager onderwijs t.o.v. 6 - 11-jarigen via vestigingsplaats

Bron: Departement onderwijs

Leeswijzer: [onderwijs](#)

	Merelbeke										
	2005	2006	2007	2008	2009	2010	2011	2012	2013	2014	2015
Aantal leerlingen lager onderwijs	1.548	1.553	1.578	1.569	1.578	1.531	1.562	1.584	1.599	1.628	1.700
Aantal kinderen tussen 6 en 11 jaar	1.636	1.642	1.608	1.570	1.558	1.499	1.520	1.479	1.500	1.533	1.564
Aandeel leerlingen t.o.v. 6 - 11-jarigen	94,6	94,6	98,1	99,9	101,3	102,1	102,8	107,1	106,6	106,2	108,7

	BELFIUS. Woongemeenten in de stadsrand (Cluster V1)										
	2005	2006	2007	2008	2009	2010	2011	2012	2013	2014	2015
Aantal leerlingen lager onderwijs	24.529	24.360	24.202	24.196	24.141	24.027	24.247	24.466	24.843	25.230	25.870
Aantal kinderen tussen 6 en 11 jaar	25.767	25.520	25.357	25.183	25.065	24.732	24.886	25.013	25.247	25.632	26.000
Aandeel leerlingen t.o.v. 6 - 11-jarigen	95,2	95,5	95,4	96,1	96,3	97,1	97,4	97,8	98,4	98,4	99,5

	Vlaams Gewest										
	2005	2006	2007	2008	2009	2010	2011	2012	2013	2014	2015
Aantal leerlingen lager onderwijs	407.489	402.160	400.093	397.608	395.149	393.223	395.108	399.741	404.773	411.560	421.448
Aantal kinderen tussen 6 en 11 jaar	403.527	399.202	397.916	396.050	393.675	391.904	394.685	398.579	403.208	410.506	420.446
Aandeel leerlingen t.o.v. 6 - 11-jarigen	101,0	100,7	100,5	100,4	100,4	100,3	100,1	100,3	100,4	100,3	100,2

Aandeel leerlingen t.o.v. 6 - 11-jarigen



E. Levensomstandigheden

Onderwijs

Schoolse vertraging in het gewoon lager onderwijs volgens vestigingsplaats

Bron : Departement Onderwijs

Leeswijzer: [onderwijs](#)

Het "methode-onderwijs" komt niet in de cijfers voor (=Dalton-, leef-, Jenaplan-, Freinet-, Steiner- en Montessorischolen, alsook instellingen voor spelend leren en ervaringsgericht onderwijs).

	Merelbeke						
	2009	2010	2011	2012	2013	2014	2015
Aantal Iln met schoolse vertraging - jongens	126	118	106	117	102	96	101
Aantal Iln met schoolse vertraging - meisjes	100	94	92	91	81	75	78
Aantal Iln met schoolse vertraging - totaal	226	212	198	208	183	171	179
Aandeel schoolse vertraging - jongens	16,7	16,4	14,6	15,7	13,5	12,5	12,2
Aandeel schoolse vertraging - meisjes	13,1	12,6	12,0	11,8	10,6	9,7	9,9
Aandeel schoolse vertraging - totaal	14,9	14,4	13,3	13,7	12,0	11,0	11,1

	BELFIUS.Woongemeenten in de stadsrand (Cluster V1)						
	2009	2010	2011	2012	2013	2014	2015
Aantal Iln met schoolse vertraging - jongens	1.250	1.216	1.189	1.137	1.107	1.063	1.061
Aantal Iln met schoolse vertraging - meisjes	1.003	972	997	953	893	869	857
Aantal Iln met schoolse vertraging - totaal	2.253	2.188	2.186	2.090	2.000	1.932	1.918
Aandeel schoolse vertraging - jongens	10,9	10,7	10,3	9,8	9,3	8,8	8,5
Aandeel schoolse vertraging - meisjes	8,8	8,6	8,8	8,3	7,7	7,4	7,1
Aandeel schoolse vertraging - totaal	9,9	9,6	9,5	9,0	8,5	8,1	7,8

	Vlaams Gewest						
	2009	2010	2011	2012	2013	2014	2015
Aantal Iln met schoolse vertraging - jongens	28.928	29.046	29.062	29.093	28.240	27.320	26.875
Aantal Iln met schoolse vertraging - meisjes	25.942	25.974	26.448	26.488	25.565	24.683	24.064
Aantal Iln met schoolse vertraging - totaal	54.870	55.020	55.510	55.581	53.805	52.003	50.939
Aandeel schoolse vertraging - jongens	16,1	16,3	16,2	16,0	15,4	14,6	14,0
Aandeel schoolse vertraging - meisjes	14,5	14,6	14,9	14,8	14,1	13,4	12,7
Aandeel schoolse vertraging - totaal	15,3	15,5	15,5	15,4	14,7	14,0	13,4

E. Levensomstandigheden

Onderwijs

Aantal leerlingen gewoon en buitengewoon secundair onderwijs t.o.v. 12 - 17-jarigen volgens vestigingsplaats (inclusief deeltijds onderwijs)

Bron: Departement onderwijs

Leeswijzer: [onderwijs](#)

	Merelbeke										
	2005	2006	2007	2008	2009	2010	2011	2012	2013	2014	2015
Aantal leerlingen secundair onderwijs	366	391	386	410	416	407	381	372	373	405	408
Aantal kinderen tussen 12 en 17 jaar	1.645	1.672	1.705	1.697	1.692	1.688	1.641	1.664	1.644	1.644	1.604
Aandeel leerlingen t.o.v. 12 - 17-jarigen	22,2	23,4	22,6	24,2	24,6	24,1	23,2	22,4	22,7	24,6	25,4

	BELFIUS.Woongemeenten in de stadsrand (Cluster V1)										
	2005	2006	2007	2008	2009	2010	2011	2012	2013	2014	2015
Aantal leerlingen secundair onderwijs	12.178	12.712	12.705	12.668	12.769	12.680	12.484	12.275	12.335	12.251	12.194
Aantal kinderen tussen 12 en 17 jaar	26.749	27.109	27.321	27.410	27.374	27.133	26.686	26.497	26.398	26.242	25.992
Aandeel leerlingen t.o.v. 12 - 17-jarigen	45,5	46,9	46,5	46,2	46,6	46,7	46,8	46,3	46,7	46,7	46,9

	Vlaams Gewest										
	2005	2006	2007	2008	2009	2010	2011	2012	2013	2014	2015
Aantal leerlingen secundair onderwijs	446.312	451.009	450.975	450.168	448.421	442.741	438.878	435.313	434.056	432.914	432.260
Aantal kinderen tussen 12 en 17 jaar	429.176	433.495	433.243	432.147	428.380	424.092	419.440	415.423	414.093	411.747	409.006
Aandeel leerlingen t.o.v. 12 - 17-jarigen	104,0	104,0	104,1	104,2	104,7	104,4	104,6	104,8	104,8	105,1	105,7

Aandeel leerlingen t.o.v. 12 - 17-jarigen

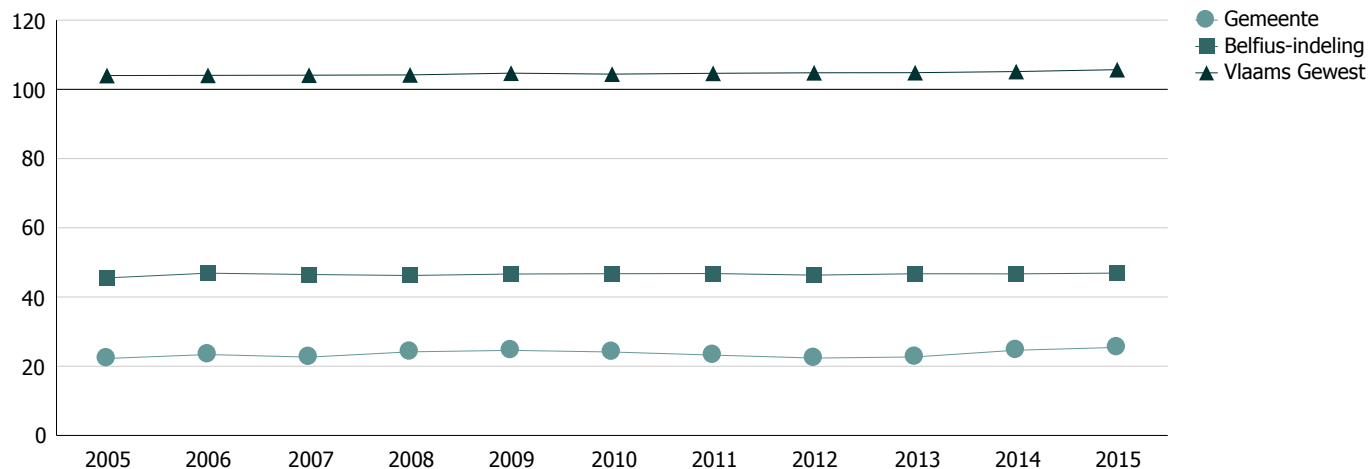

E. Levensomstandigheden

Onderwijs

Schoolse vertraging in het gewoon secundair onderwijs volgens vestigingsplaats

Bron : Departement Onderwijs

Leeswijzer: [onderwijs](#)

	Merelbeke										
	2005	2006	2007	2008	2009	2010	2011	2012	2013	2014	2015
Aantal lln met schoolse vertraging - jongens	158	163	153	144	141	144	134	115	125	118	138
Aantal lln met schoolse vertraging - meisjes	21	31	35	50	62	63	55	67	67	80	69
Aantal lln met schoolse vertraging - totaal	179	194	188	194	203	207	189	182	192	198	207
Aandeel lln met schoolse vertraging - jongens	51,3	51,9	51,9	48,6	48,3	52,6	54,9	55,0	58,1	54,9	61,3
Aandeel lln met schoolse vertraging - meisjes	43,8	51,7	47,9	54,9	59,6	60,0	59,1	55,8	54,5	56,7	46,9
Aandeel lln met schoolse vertraging - totaal	50,3	51,9	51,1	50,1	51,3	54,6	56,1	55,3	56,8	55,6	55,6

	BELFIUS.Woongemeenten in de stadsrand (Cluster V1)										
	2005	2006	2007	2008	2009	2010	2011	2012	2013	2014	2015
Aantal lln met schoolse vertraging - jongens	1.663	1.733	1.716	1.721	1.724	1.716	1.643	1.568	1.575	1.549	1.543
Aantal lln met schoolse vertraging - meisjes	801	889	884	870	975	977	910	909	880	887	887
Aantal lln met schoolse vertraging - totaal	2.464	2.622	2.600	2.591	2.699	2.693	2.553	2.477	2.455	2.436	2.430
Aandeel lln met schoolse vertraging - jongens	26,5	26,6	26,3	26,5	26,4	26,4	26,0	25,4	25,4	25,3	25,1
Aandeel lln met schoolse vertraging - meisjes	16,1	16,9	16,7	16,3	17,9	18,1	17,0	17,0	16,4	16,6	16,6
Aandeel lln met schoolse vertraging - totaal	21,9	22,3	22,0	21,9	22,5	22,7	21,9	21,5	21,3	21,2	21,2

	Vlaams Gewest										
	2005	2006	2007	2008	2009	2010	2011	2012	2013	2014	2015
Aantal lln met schoolse vertraging - jongens	66.304	66.402	66.803	67.287	66.836	66.071	64.796	63.329	62.399	62.144	61.335
Aantal lln met schoolse vertraging - meisjes	46.750	47.290	48.094	48.975	49.823	49.866	49.435	48.947	48.294	48.022	47.364
Aantal lln met schoolse vertraging - totaal	113.054	113.692	114.897	116.262	116.659	115.937	114.231	112.276	110.693	110.166	108.699
Aandeel lln met schoolse vertraging - jongens	32,3	32,1	32,3	32,6	32,6	32,6	32,4	32,1	31,8	31,8	31,4
Aandeel lln met schoolse vertraging - meisjes	23,8	23,8	24,2	24,7	25,2	25,4	25,5	25,5	25,2	25,2	25,0
Aandeel lln met schoolse vertraging - totaal	28,1	28,0	28,3	28,7	29,0	29,1	29,0	28,8	28,6	28,5	28,2

E. Levensomstandigheden

Cultuur, jeugd en sport

Aantal leners bibliotheek t.o.v. de totale bevolking (in %)

Bron: Bios (Bibliotheek informatie- en opvolgingssysteem)

Leeswijzer: [bibliotheeken](#)

	Merelbeke							
	2006	2007	2008	2009	2010	2011	2012	2013
Aantal leners bibliotheek	7.136	7.143	6.168	6.015	5.964	5.931	5.989	5.991
Totale bevolking	22.353	22.423	22.705	22.913	23.117	23.391	23.505	23.638
<i>Aantal leners bibliotheek t.o.v. de totale bevolking (in %)</i>	<i>31,9</i>	<i>31,9</i>	<i>27,2</i>	<i>26,3</i>	<i>25,8</i>	<i>25,4</i>	<i>25,5</i>	<i>25,3</i>

	BELFIUS.Woongemeenten in de stadsrand (Cluster V1)							
	2006	2007	2008	2009	2010	2011	2012	2013
Aantal leners bibliotheek	87.583	86.673	92.685	93.344	93.124	90.363	90.801	91.068
Totale bevolking	355.619	358.407	361.114	363.993	366.359	369.195	372.304	374.499
<i>Aantal leners bibliotheek t.o.v. de totale bevolking (in %)</i>	<i>24,6</i>	<i>24,2</i>	<i>25,7</i>	<i>25,6</i>	<i>25,4</i>	<i>24,5</i>	<i>24,4</i>	<i>24,3</i>

	Vlaams Gewest							
	2006	2007	2008	2009	2010	2011	2012	2013
Aantal leners bibliotheek	1.568.963	1.568.701	1.550.432	1.543.553	1.528.311	1.501.821	1.491.325	1.467.881
Totale bevolking	6.078.600	6.117.440	6.161.600	6.208.877	6.251.983	6.306.638	6.350.765	6.381.859
<i>Aantal leners bibliotheek t.o.v. de totale bevolking (in %)</i>	<i>25,8</i>	<i>25,6</i>	<i>25,2</i>	<i>24,9</i>	<i>24,4</i>	<i>23,8</i>	<i>23,5</i>	<i>23,0</i>

Aantal leners t.o.v. de totale bevolking (in %)

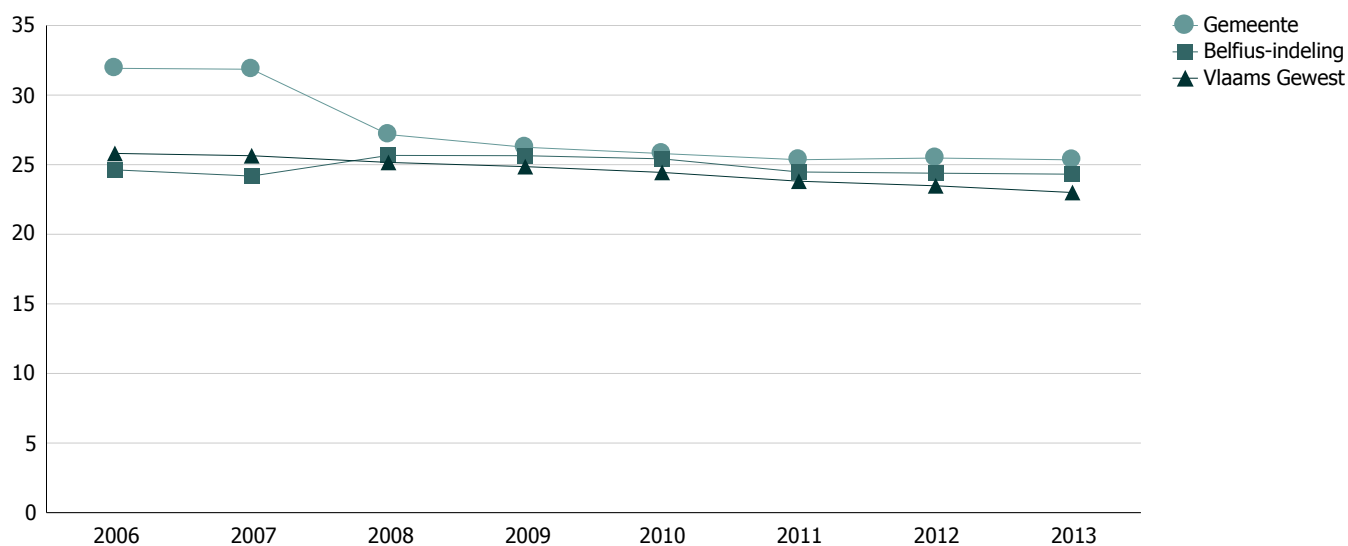

E. Levensomstandigheden

Cultuur, jeugd en sport

Aantal leners jonger dan 15 jaar t.o.v. totaal aantal jongeren onder de 15 jaar (in %)

Bron: Bios (Bibliotheek informatie- en opvolgingssysteem)

Leeswijzer: [bibliotheeken](#)

	Merelbeke							
	2006	2007	2008	2009	2010	2011	2012	2013
Aantal leners bibliotheek	2.789	2.755	1.889	1.762	1.803	1.812	1.839	2.333
Aantal jongeren onder de 15 jaar	3.871	3.811	3.811	3.844	3.837	3.888	3.866	3.815
Aantal leners jonger dan 15 jaar t.o.v. totaal aantal jongeren onder de 15 jaar (in %)	72,0	72,3	49,6	45,8	47,0	46,6	47,6	61,2

	BELFIUS.Woongemeenten in de stadsrand (Cluster V1)							
	2006	2007	2008	2009	2010	2011	2012	2013
Aantal leners bibliotheek	34.409	33.675	35.430	37.151	36.309	35.416	35.028	35.769
Aantal jongeren onder de 15 jaar	61.939	61.863	61.717	61.987	61.843	62.220	62.295	62.330
Aantal leners jonger dan 15 jaar t.o.v. totaal aantal jongeren onder de 15 jaar (in %)	55,6	54,4	57,4	59,9	58,7	56,9	56,2	57,4

	Vlaams Gewest							
	2006	2007	2008	2009	2010	2011	2012	2013
Aantal leners bibliotheek	514.443	514.291	512.101	508.269	494.674	487.479	489.250	488.912
Aantal jongeren onder de 15 jaar	994.767	993.807	993.663	1.000.325	1.008.113	1.019.238	1.027.383	1.032.207
Aantal leners jonger dan 15 jaar t.o.v. totaal aantal jongeren onder de 15 jaar (in %)	51,7	51,7	51,5	50,8	49,1	47,8	47,6	47,4

Aantal leners jonger dan 15 jaar t.o.v. totaal aantal jongeren onder de 15 jaar (in %)

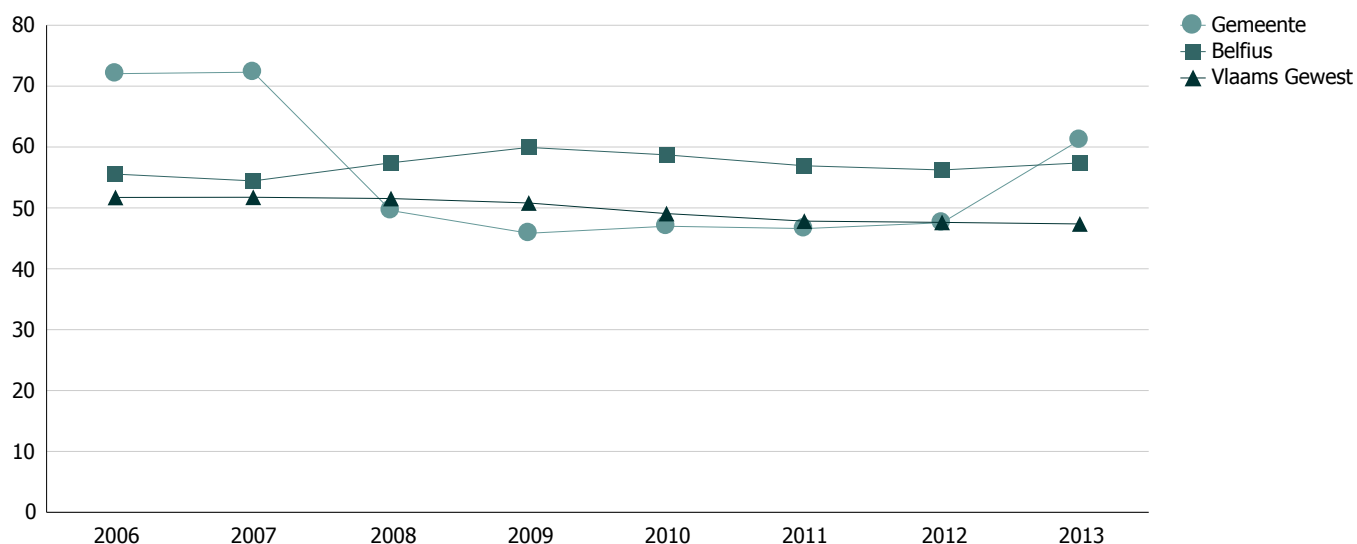

E. Levensomstandigheden

Cultuur, jeugd en sport

Het aantal sportclubs die aangesloten zijn bij de gemeentelijke sportraad per 1.000 inwoners op 6/2013 en 2/2014

Bron: Bloso

Leeswijzer: [Het aantal sportclubs die aangesloten zijn bij de gemeentelijke sportraad](#)

	Merelbeke		
	2013	2014	2015
Aantal sportclubs die aangesloten zijn bij de gemeentelijke sportraad	47	47	47
Totale bevolking	23.505	23.638	23.780
Het aantal sportclubs die aangesloten zijn bij de gemeentelijke sportraad per 1.000 inwoners	2,0	2,0	2,0

	BELFIUS.Woongemeenten in de stadsrand (Cluster V1)		
	2013	2014	2015
Aantal sportclubs die aangesloten zijn bij de gemeentelijke sportraad	597	613	681
Totale bevolking	372.304	374.499	376.120
Het aantal sportclubs die aangesloten zijn bij de gemeentelijke sportraad per 1.000 inwoners	1,6	1,6	1,8

	Vlaams Gewest		
	2013	2014	2015
Aantal sportclubs die aangesloten zijn bij de gemeentelijke sportraad	9.663	10.301	9.946
Totale bevolking	6.350.765	6.381.859	6.410.705
Het aantal sportclubs die aangesloten zijn bij de gemeentelijke sportraad per 1.000 inwoners	1,5	1,6	1,6

E. Levensomstandigheden

Cultuur, jeugd en sport

Sportclubs die gebruik maken van de gemeentelijke sportinfrastructuur per 1.000 inwoners op 6/2013 en 2/2014

Bron: Bloso

Leeswijzer: [Sportclubs die gebruik maken van de gemeentelijke sportinfrastructuur](#)

	Merelbeke		
	2013	2014	2015
Sportclubs die gebruik maken van de gemeentelijke sportinfrastructuur	91	104	104
Sportclubs die gebruik maken van de gemeentelijke sportinfrastructuur per 1.000 inwoners	3,9	4,4	4,4

	BELFIUS.Woongemeenten in de stadsrand (Cluster V1)		
	2013	2014	2015
Sportclubs die gebruik maken van de gemeentelijke sportinfrastructuur	1.417	1.512	1.489
Sportclubs die gebruik maken van de gemeentelijke sportinfrastructuur per 1.000 inwoners	3,8	4,0	4,0

	Vlaams Gewest		
	2013	2014	2015
Sportclubs die gebruik maken van de gemeentelijke sportinfrastructuur	24.025	25.956	27.289
Sportclubs die gebruik maken van de gemeentelijke sportinfrastructuur per 1.000 inwoners	3,8	4,1	4,3

Aanwezige sportinfrastructuur in de gemeente per 1.000 inwoners

Bron: Bloso

	Merelbeke
	2014
Aanwezige sportinfrastructuur in de gemeente	53
Aanwezige sportinfrastructuur in de gemeente per 1.000 inwoners	2,2

	BELFIUS.Woongemeenten in de stadsrand (Cluster V1)
	2014
Aanwezige sportinfrastructuur in de gemeente	1.021
Aanwezige sportinfrastructuur in de gemeente per 1.000 inwoners	2,7

	Vlaams Gewest
	2014
Aanwezige sportinfrastructuur in de gemeente	20.233
Aanwezige sportinfrastructuur in de gemeente per 1.000 inwoners	3,2

E. Levensomstandigheden

Cultuur, jeugd en sport

Het aantal jeugdwerkinfrastructuren per 1.000 jongeren

Bron: Vereniging Vlaamse Jeugddiensten vzw

Leeswijzer: [Het aantal jeugdwerkinfrastructuren per 1.000 jongeren](#)

	Merelbeke	
	2010	2014
Aantal Jeugdwerkinfrastructuren	28	14
Jongeren tussen 0 en 24 jaar	6.567	6.659
<i>Het aantal jeugdwerkinfrastructuren per 1.000 jongeren</i>	<i>4,3</i>	<i>2,1</i>

	BELFIUS.Woongemeenten in de stadsrand (Cluster V1)	
	2010	2014
Aantal Jeugdwerkinfrastructuren	355	377
Jongeren tussen 0 en 24 jaar	94.464	107.137
<i>Het aantal jeugdwerkinfrastructuren per 1.000 jongeren</i>	<i>3,8</i>	<i>3,5</i>

	Vlaams Gewest	
	2010	2014
Aantal Jeugdwerkinfrastructuren	6.564	5.432
Jongeren tussen 0 en 24 jaar	1.622.846	1.777.614
<i>Het aantal jeugdwerkinfrastructuren per 1.000 jongeren</i>	<i>4,0</i>	<i>3,1</i>

E. Levensomstandigheden

Cultuur, jeugd en sport

Het aantal jeugdwerkinitiatieven per 1000 jongeren

Bron: Vereniging Vlaamse Jeugddiensten vzw

Leeswijzer: [Het aantal jeugdwerkinitiatieven per 1000 jongeren](#)

	Merelbeke	
	2010	2014
Aantal jeugdwerkinitiatieven	20	24
Jongeren tussen 0 en 24 jaar	13.134	6.659
Het aantal jeugdwerkinitiatieven per 1.000 jongeren	1,52	3,60

	BELFIUS.Woongemeenten in de stadsrand (Cluster V1)	
	2010	2014
Aantal jeugdwerkinitiatieven	341	423
Jongeren tussen 0 en 24 jaar	188.928	107.137
Het aantal jeugdwerkinitiatieven per 1.000 jongeren	1,80	3,95

	Vlaams Gewest	
	2010	2014
Aantal jeugdwerkinitiatieven	5.801	5.642
Jongeren tussen 0 en 24 jaar	3.245.692	1.777.614
Het aantal jeugdwerkinitiatieven per 1.000 jongeren	1,79	3,17

E. Levensomstandigheden

Cultuur, jeugd en sport

Vrijetijdsaanbod naar type per 10.000 inwoners

Bron : CultuurNet Vlaanderen, UiTdatabank

Leeswijzer: [vrijetijdsaanbod](#)

	Merelbeke				
	2010	2011	2012	2013	2014
Cursussen en voordrachten	25	56	56	47	60
Evenementen (circus, festival, ...)	4	18	12	10	
Expo	5	15	9	10	13
Film	2	6	5	6	15
Muziek	2	11	7	10	10
Theater -of dansvoorstelling	5	12	10	11	16
Andere	5	28	41	32	

	BELFIUS.Woongemeenten in de stadsrand (Cluster V1)				
	2010	2011	2012	2013	2014
Cursussen en voordrachten	14	24	33	36	52
Evenementen (circus, festival, ...)	6	10	13	13	
Expo	4	6	7	8	8
Film	1	2	2	3	4
Muziek	7	10	11	14	14
Theater -of dansvoorstelling	4	6	6	9	10
Andere	16	27	44	50	

	Vlaams Gewest				
	2010	2011	2012	2013	2014
Cursussen en voordrachten	29	33	40	47	53
Evenementen (circus, festival, ...)	8	11	14	15	
Expo	7	8	10	9	9
Film	14	15	15	18	18
Muziek	14	16	18	18	21
Theater -of dansvoorstelling	8	11	12	14	15
Andere	17	26	35	41	

E. Levensomstandigheden

Cultuur, jeugd en sport Vrijtijdsaanbod per 10.000 inwoners

Bron: CultuurNet Vlaanderen, UiTdatabank
Leeswijzer: [vrijtijdsaanbod](#)

Vrijtijdsaanbod per 10.000 inwoners

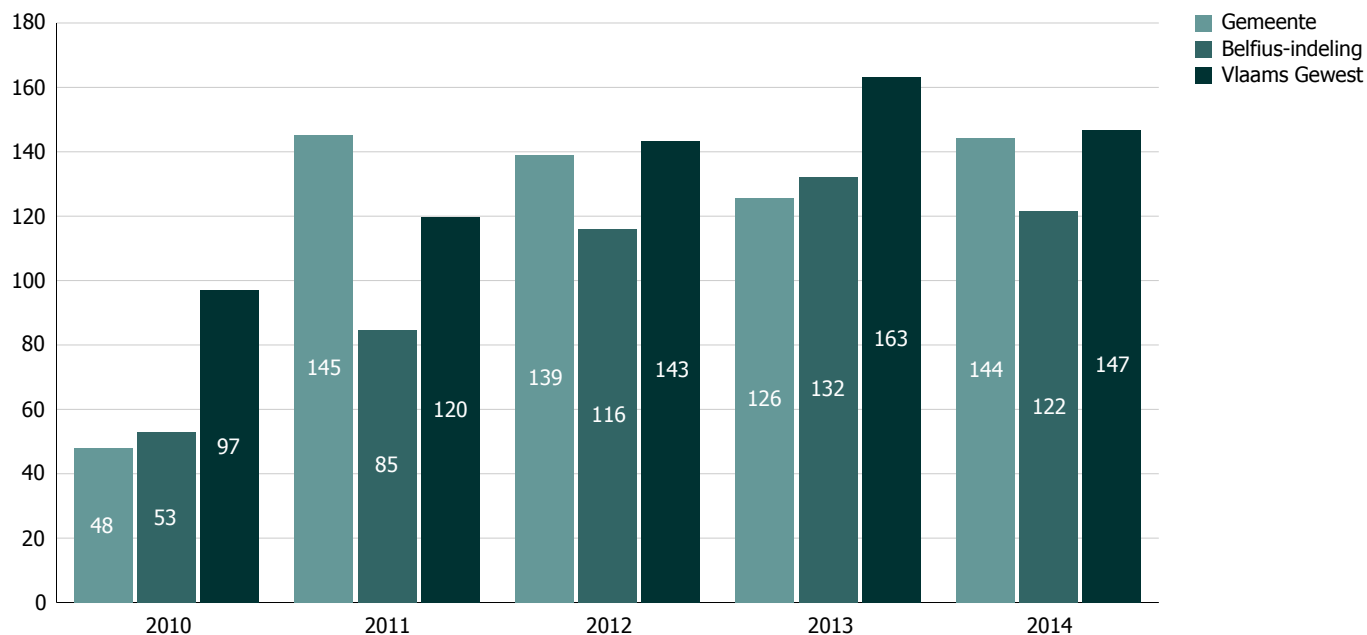

Vrijtijdsaanbod naar type per 10.000 inwoners (2013)

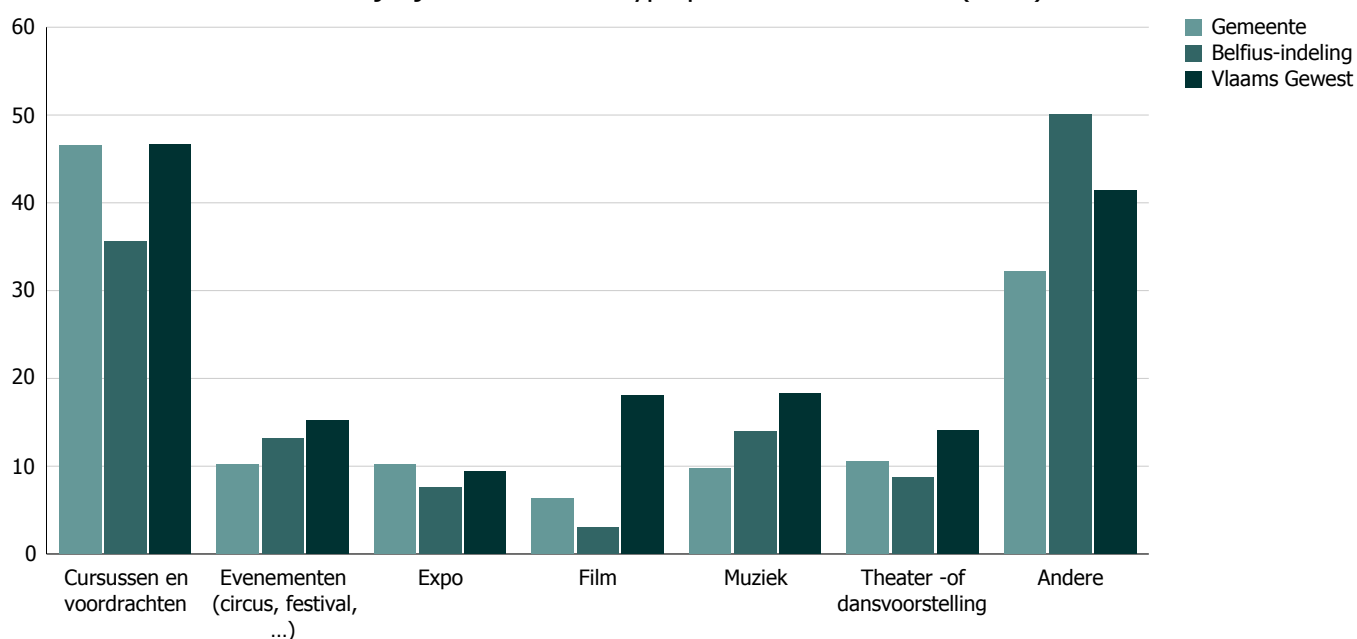

E. Levensomstandigheden

Welzijn en armoede

Gemiddeld inkomen per inwoner (in €)

Bron: ADS

Leeswijzer: [Gemiddeld inkomen per inwoner \(in €\)](#)

	Merelbeke							
	2005	2006	2007	2008	2009	2010	2011	2012
Netto belastbaar inkomen (x 1 miljoen)	367,116	384,651	402,652	426,161	442,081	448,694	463,988	484,793
Totale bevolking in jaar x+1	22.353	22.423	22.705	22.913	23.117	23.391	23.505	23.638
Gemiddeld inkomen per inwoner (in €)	16.424	17.154	17.734	18.599	19.124	19.182	19.740	20.509

	BELFIUS.Woongemeenten in de stadsrand (Cluster V1)							
	2005	2006	2007	2008	2009	2010	2011	2012
Netto belastbaar inkomen (x 1 miljoen)	6.028,419	6.277,447	6.578,708	6.945,545	7.137,860	7.225,889	7.543,968	7.873,738
Totale bevolking in jaar x+1	355.619	358.407	361.114	363.993	366.359	369.195	372.304	374.499
Gemiddeld inkomen per inwoner (in €)	16.952	17.515	18.218	19.082	19.483	19.572	20.263	21.025

	Vlaams Gewest							
	2005	2006	2007	2008	2009	2010	2011	2012
Netto belastbaar inkomen (* 1 miljoen)	87.782,097	91.662,615	95.819,595	100.576,997	103.191,442	104.680,991	108.888,022	113.374,497
Totale bevolking in jaar x+1	6.078.600	6.117.440	6.161.600	6.208.877	6.251.983	6.306.638	6.350.765	6.381.859
Gemiddeld inkomen per inwoner (in €)	14.441	14.984	15.551	16.199	16.505	16.599	17.146	17.765

Gemiddeld inkomen per inwoner (in €)

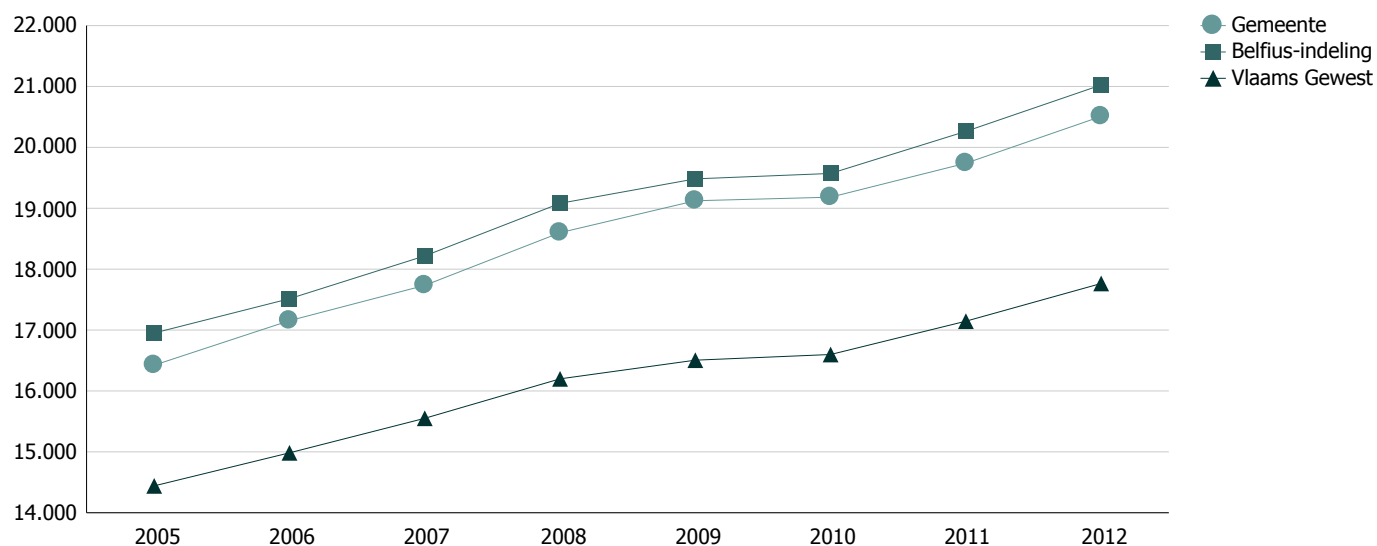

E. Levensomstandigheden

Welzijn en armoede

Gemiddeld inkomen per aangifte (in €)

Bron : ADS

Leeswijzer: [Gemiddeld inkomen per aangifte \(in €\)](#)

	Merelbeke							
	2005	2006	2007	2008	2009	2010	2011	2012
Netto belastbaar inkomen (x 1 miljoen)	367,116	384,651	402,652	426,161	442,081	448,694	463,988	484,793
Totaal aantal aangiften (zonder nulaangiften)	12.033	12.600	12.857	13.066	13.128	13.300	13.307	13.243
Gemiddeld inkomen per aangifte (in €)	30.509	30.528	31.318	32.616	33.675	33.736	34.868	36.608

	BELFIUS.Woongemeenten in de stadsrand (Cluster V1)							
	2005	2006	2007	2008	2009	2010	2011	2012
Netto belastbaar inkomen (x 1 miljoen)	6.028,419	6.277,447	6.578,708	6.945,545	7.137,860	7.225,889	7.543,968	7.873,738
Totaal aantal aangiften (zonder nulaangiften)	195.133	198.744	201.984	204.393	204.872	206.718	207.512	205.509
Gemiddeld inkomen per aangifte (in €)	30.894	31.586	32.570	33.981	34.841	34.955	36.354	38.313

	Vlaams Gewest							
	2005	2006	2007	2008	2009	2010	2011	2012
Netto belastbaar inkomen (x 1 miljoen)	87.782,097	91.662,615	95.819,595	100.576,997	103.191,442	104.680,991	108.888,022	113.374,497
Totaal aantal aangiften (zonder nulaangiften)	3.427.842	3.500.376	3.553.290	3.589.172	3.591.381	3.621.888	3.622.583	3.588.650
Gemiddeld inkomen per aangifte (in €)	25.609	26.187	26.966	28.022	28.733	28.902	30.058	31.593

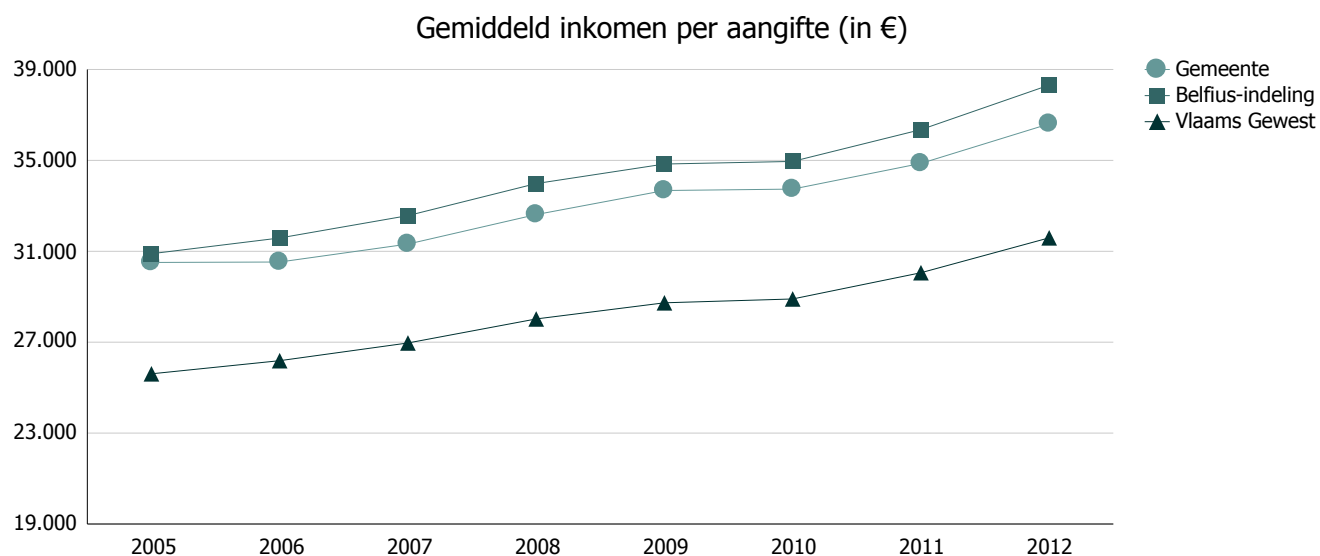

E. Levensomstandigheden

Welzijn en armoede

Kansarmoede-index (= % geboorten in kansarme gezinnen in jaar x, jaar x-1 en jaar x-2)

Bron : Kind en Gezin

Leeswijzer: [Kansarmoede-index](#)

Merelbeke											
2003	2004	2005	2006	2007	2008	2009	2010	2011	2012	2013	2014
0,8	0,2	0,9	0,9	0,9	1,4	1,7	1,7	2,3	2,5	2,2	2,0

BELFIUS.Woongemeenten in de stadsrand (Cluster V1)											
2003	2004	2005	2006	2007	2008	2009	2010	2011	2012	2013	2014
1,4	1,4	1,8	1,9	2,3	2,7	2,7	2,8	2,9	2,8	3,1	3,2

Vlaams Gewest											
2003	2004	2005	2006	2007	2008	2009	2010	2011	2012	2013	2014
6,4	6,4	6,5	6,9	7,4	7,9	8,2	8,6	9,7	10,5	11,2	11,4

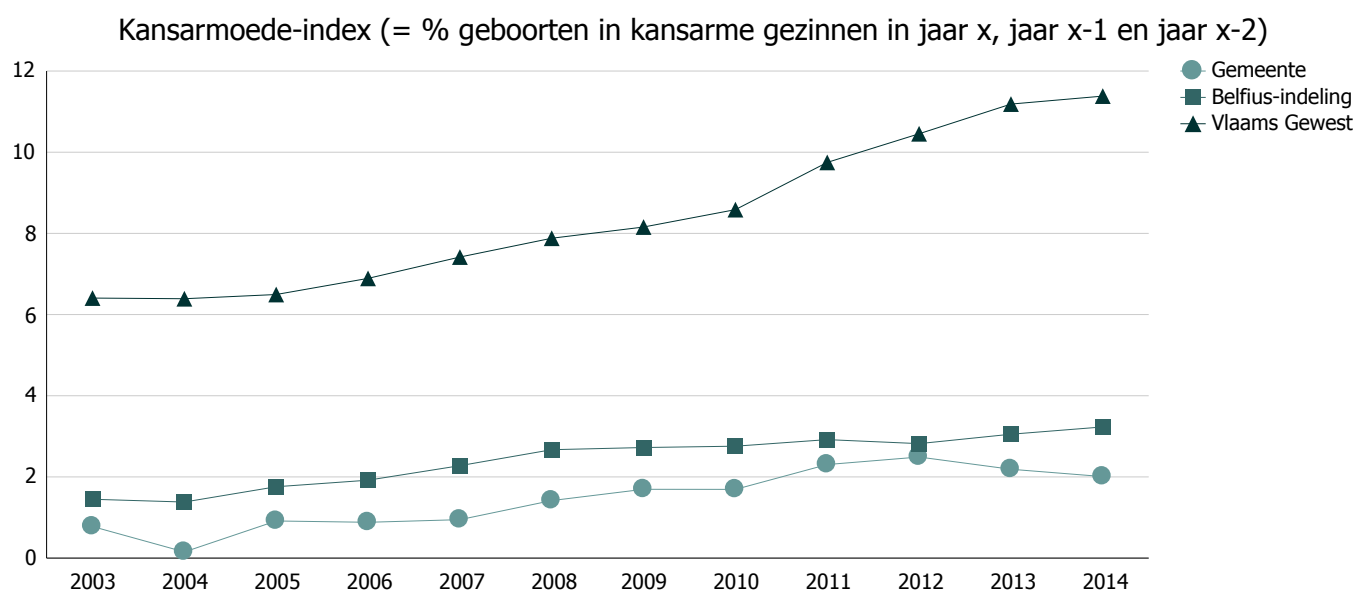

E. Levensomstandigheden

Welzijn en armoede

Totaal aantal kinderopvangplaatsen (capaciteit) t.o.v. de doelgroep 0-2,5 jarigen (in %)

Bron: Kind en Gezin

Leeswijzer: [kinderopvang](#)

	Merelbeke					
	2009	2010	2011	2012	2013	2014
Totaal aantal opvangplaatsen (capaciteit)	422	403	405	405	422	391
Totaal aantal kinderopvangplaatsen (capaciteit) t.o.v. de doelgroep 0-2,5 jarigen (in %)	65,8	64,2	64,6	64,0	71,4	67,2

	BELFIUS. Woongemeenten in de stadsrand (Cluster V1)					
	2009	2010	2011	2012	2013	2014
Totaal aantal opvangplaatsen (capaciteit)	5.230	5.475	5.615	5.799	5.794	5.699
Totaal aantal kinderopvangplaatsen (capaciteit) t.o.v. de doelgroep 0-2,5 jarigen (in %)	53,5	56,7	57,7	60,5	60,7	60,9

	Vlaams Gewest					
	2009	2010	2011	2012	2013	2014
Totaal aantal opvangplaatsen (capaciteit)	73.215	76.798	79.550	81.495	82.821	84.182
Totaal aantal kinderopvangplaatsen (capaciteit) t.o.v. de doelgroep 0-2,5 jarigen (in %)	42,7	44,2	45,2	46,2	47,3	48,8

Totaal aantal kinderopvangplaatsen (capaciteit) t.o.v. de doelgroep 0-2,5 jarigen (in %)

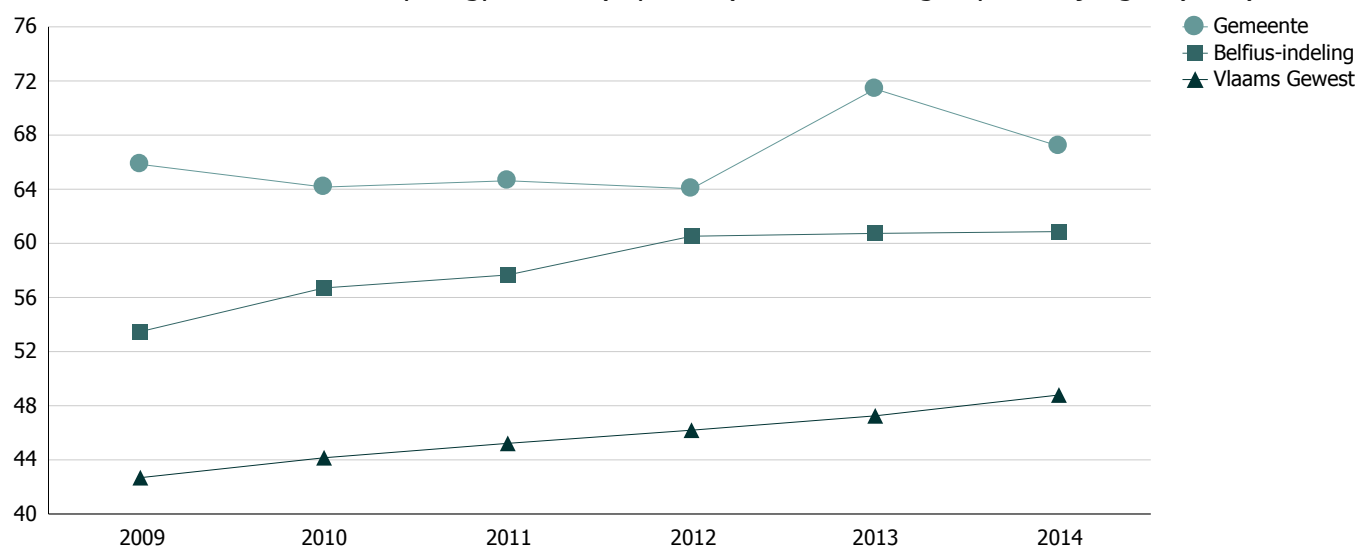

E. Levensomstandigheden

Welzijn en armoede

Aantal personen met een (equivalent) leefloon in het kader van het Recht op Maatschappelijke Integratie of Maatschappelijke Hulp naar leeftijd van 18 t.e.m. 64 jaar per 1.000 inwoners van 18 t.e.m. 64 jaar

Bron: POD Maatschappelijke Integratie

Leeswijzer: [leefloontrekkenden](#)

	Merelbeke										
	2004	2005	2006	2007	2008	2009	2010	2011	2012	2013	2014
Aantal (equivalent) leefloontrekkers (18-64)	122	108	104	91	67	76	65	56	54	55	58
Aantal 18-64 jarigen	13.654	13.728	13.868	13.940	14.142	14.243	14.373	14.526	14.525	14.601	14.575
Aantal (equivalent) leefloontrekkers (18-64) per 1.000 inwoners (18-64)	9,0	7,9	7,5	6,5	4,7	5,4	4,5	3,9	3,7	3,8	4,0

	BELFIUS.Woongemeenten in de stadsrand (Cluster V1)										
	2004	2005	2006	2007	2008	2009	2010	2011	2012	2013	2014
Aantal (equivalent) leefloontrekkers (18-64)	1.854	1.648	1.435	1.269	873	848	836	772	749	734	767
Aantal 18-64 jarigen	219.961	220.737	221.963	223.809	225.209	226.566	227.658	229.038	230.119	230.273	230.188
Aantal (equivalent) leefloontrekkers (18-64) per 1.000 inwoners (18-64)	8,4	7,5	6,5	5,7	3,9	3,7	3,7	3,4	3,3	3,2	3,3

	Vlaams Gewest										
	2004	2005	2006	2007	2008	2009	2010	2011	2012	2013	2014
Aantal (equivalent) leefloontrekkers (18-64)	40.609	37.830	35.689	32.780	28.837	31.179	33.952	32.747	30.740	29.675	29.633
Aantal 18-64 jarigen	3.753.371	3.763.607	3.784.739	3.814.864	3.844.615	3.870.100	3.891.512	3.921.171	3.933.324	3.938.104	3.940.756
Aantal (equivalent) leefloontrekkers (18-64) per 1.000 inwoners (18-64)	10,8	10,1	9,4	8,6	7,5	8,1	8,7	8,4	7,8	7,5	7,5

Aantal personen met een (equivalent) leefloon in het kader van het Recht op Maatschappelijke Integratie of Maatschappelijke Hulp naar leeftijd van 18 t.e.m. 64 jaar per 1.000 inwoners van 18 t.e.m. 64 jaar

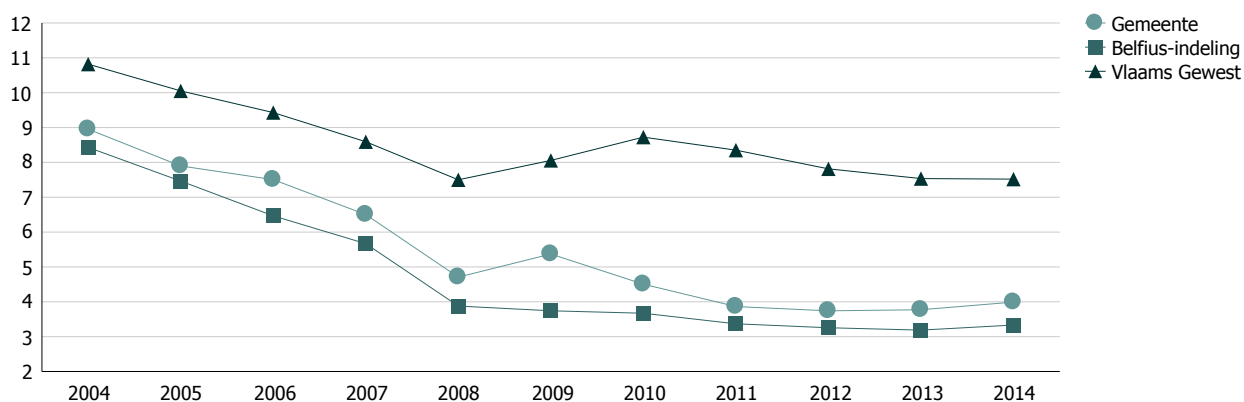

E. Levensomstandigheden

Welzijn en armoede

Aantal personen met een (equivalent) leefloon in het kader van het Recht op Maatschappelijke Integratie of Maatschappelijke Hulp naar leeftijd per 1.000 inwoners van 18 t.e.m. 24 jaar

Bron: POD Maatschappelijke Integratie

Leeswijzer: [leefloontrekkenden](#)

	Merelbeke										
	2004	2005	2006	2007	2008	2009	2010	2011	2012	2013	2014
Aantal (equivalent) leefloontrekkers (18-24)	30	28	25	20	18	25	22	19	14	12	15
Aantal 18-24 jarigen	1.674	1.708	1.700	1.709	1.752	1.837	1.876	1.921	1.934	1.947	1.936
Aantal (equivalent) leefloontrekkers (18-24) per 1.000 inwoners (18-24)	18,2	16,4	14,8	12,0	10,4	13,5	11,5	10,1	7,2	5,9	7,5

	BELFIUS.Woongemeenten in de stadsrand (Cluster V1)										
	2004	2005	2006	2007	2008	2009	2010	2011	2012	2013	2014
Aantal (equivalent) leefloontrekkers (18-24)	378	349	329	310	238	249	253	236	242	253	261
Aantal 18-24 jarigen	28.407	28.308	28.238	28.316	28.423	28.949	29.715	30.535	31.166	31.350	31.318
Aantal (equivalent) leefloontrekkers (18-24) per 1.000 inwoners (18-24)	13,3	12,3	11,6	10,9	8,4	8,6	8,5	7,7	7,8	8,1	8,3

	Vlaams Gewest										
	2004	2005	2006	2007	2008	2009	2010	2011	2012	2013	2014
Aantal (equivalent) leefloontrekkers (18-24)	9.065	8.811	8.716	8.260	7.481	8.512	9.062	8.583	8.298	8.545	8.915
Aantal 18-24 jarigen	506.804	503.254	500.769	499.818	501.380	507.851	515.457	525.090	530.239	531.025	530.018
Aantal (equivalent) leefloontrekkers (18-24) per 1.000 inwoners (18-24)	17,9	17,5	17,4	16,5	14,9	16,8	17,6	16,3	15,6	16,1	16,8

Aantal personen met een (equivalent) leefloon in het kader van het Recht op Maatschappelijke Integratie of Maatschappelijke Hulp naar leeftijd per 1.000 inwoners van 18 t.e.m. 24 jaar

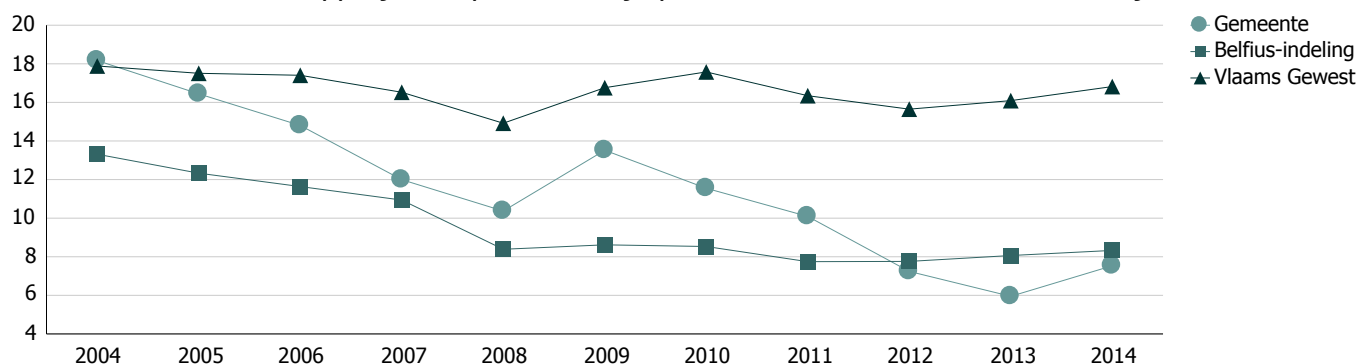

E. Levensomstandigheden

Welzijn en armoede

Aantal personen met een verhoogde tegemoetkoming in de ziekteverzekering per 1.000 inwoners

Bron: KSZ

Leeswijzer: [aantal personen met een verhoogde tegemoetkoming](#)

	Merelbeke							
	2008	2009	2010	2011	2012	2013	2014	2015
Aantal personen met een verhoogde tegemoetkoming	1.950	1.863	1.936	2.015	2.029	2.026	1.944	2.004
Totale bevolking	22.705	22.913	23.117	23.391	23.505	23.638	23.780	24.047
<i>Aantal personen met een verhoogde tegemoetkoming in de ziekteverzekering per 1.000 inwoners</i>	<i>85,9</i>	<i>81,3</i>	<i>83,7</i>	<i>86,1</i>	<i>86,3</i>	<i>85,7</i>	<i>81,7</i>	<i>83,3</i>

	BELFIUS.Woongemeenten in de stadsrand (Cluster V1)							
	2008	2009	2010	2011	2012	2013	2014	2015
Aantal personen met een verhoogde tegemoetkoming	30.516	28.840	28.614	29.654	30.165	30.497	29.375	30.025
Totale bevolking	361.114	363.993	366.359	369.195	372.304	374.499	376.120	378.196
<i>Aantal personen met een verhoogde tegemoetkoming in de ziekteverzekering per 1.000 inwoners</i>	<i>84,5</i>	<i>79,2</i>	<i>78,1</i>	<i>80,3</i>	<i>81,0</i>	<i>81,4</i>	<i>78,1</i>	<i>79,4</i>

	Vlaams Gewest							
	2008	2009	2010	2011	2012	2013	2014	2015
Aantal personen met een verhoogde tegemoetkoming	763.183	735.338	751.667	800.692	831.587	849.853	832.238	864.770
Totale bevolking	6.161.600	6.208.877	6.251.983	6.306.638	6.350.765	6.381.859	6.410.705	6.444.127
<i>Aantal personen met een verhoogde tegemoetkoming in de ziekteverzekering per 1.000 inwoners</i>	<i>123,9</i>	<i>118,4</i>	<i>120,2</i>	<i>127,0</i>	<i>130,9</i>	<i>133,2</i>	<i>129,8</i>	<i>134,2</i>

Aantal personen met een verhoogde tegemoetkoming in de ziekteverzekering per 1.000 inwoners

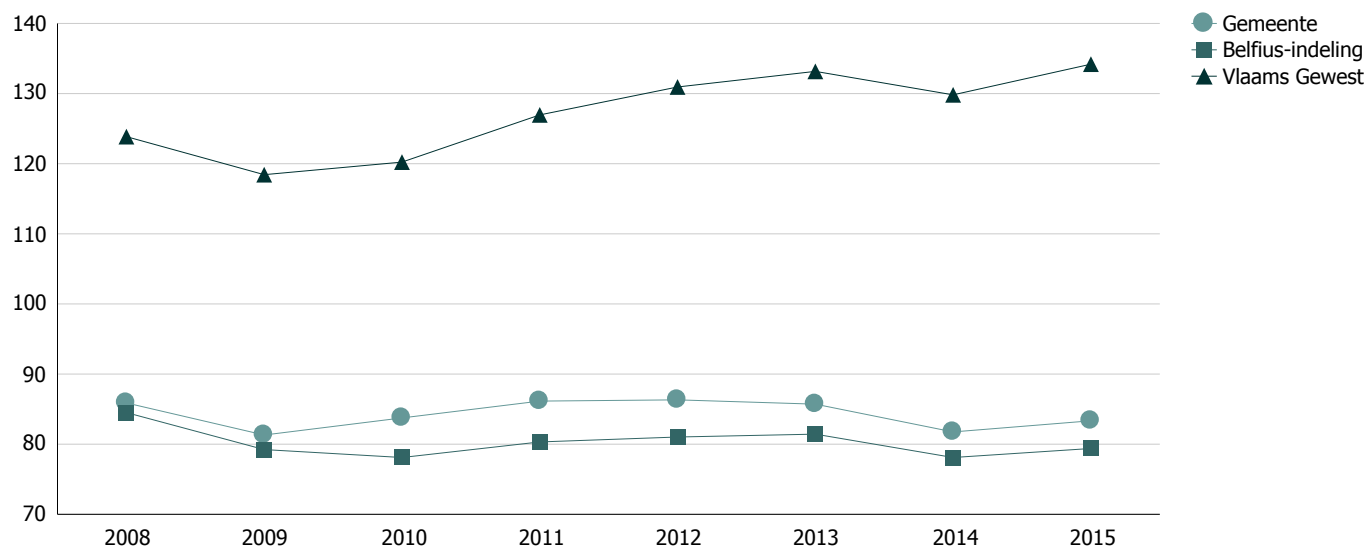

E. Levensomstandigheden

Welzijn en armoede

Inkomensgarantie voor ouderen (IGO) / gewaarborgd inkomen voor bejaarden (GIB) per 1.000 inwoners van 65 jaar en ouder

Bron: Rijksdienst voor pensioenen

Leeswijzer: [IGO en GIB](#)

	Merelbeke										
	2004	2005	2006	2007	2008	2009	2010	2011	2012	2013	2014
Aantal IGO-gerechtigden	118	107	106	114	114	118	114	114	112	119	129
<i>Aantal IGO-gerechtigden per 1.000 inwoners van 65+</i>	31,6	28,2	27,8	29,8	29,4	29,8	28,1	27,4	26,1	27,2	28,8
Aantal GIB-gerechtigden	31	32	24	17	15	12	13	11	10	8	9
<i>Aantal GIB-gerechtigden per 1.000 inwoners van 65+</i>	8,3	8,4	6,3	4,4	3,9	3,0	3,2	2,6	2,3	1,8	2,0

	BELFIUS.Woongemeenten in de stadsrand (Cluster V1)										
	2004	2005	2006	2007	2008	2009	2010	2011	2012	2013	2014
Aantal IGO-gerechtigden	1.878	1.737	1.660	1.659	1.706	1.743	1.734	1.744	1.744	1.791	1.938
<i>Aantal IGO-gerechtigden per 1.000 inwoners van 65+</i>	33,2	30,1	28,4	28,1	28,4	28,4	27,5	27,1	26,2	26,2	27,6
Aantal GIB-gerechtigden	679	602	468	422	378	324	281	243	220	197	179
<i>Aantal GIB-gerechtigden per 1.000 inwoners van 65+</i>	12,0	10,4	8,0	7,1	6,3	5,3	4,5	3,8	3,3	2,9	2,6

	Vlaams Gewest										
	2004	2005	2006	2007	2008	2009	2010	2011	2012	2013	2014
Aantal IGO-gerechtigden	41.927	40.297	40.571	40.846	44.754	48.016	48.636	50.552	51.893	53.684	55.977
<i>Aantal IGO-gerechtigden per 1.000 inwoners van 65+</i>	39,7	37,5	37,4	37,5	40,7	43,0	42,8	43,8	44,0	44,7	45,8
Aantal GIB-gerechtigden	14.641	12.929	10.365	9.382	8.433	7.391	6.442	5.679	5.009	4.412	3.920
<i>Aantal GIB-gerechtigden per 1.000 inwoners van 65+</i>	13,9	12,0	9,6	8,6	7,7	6,6	5,7	4,9	4,2	3,7	3,2

E. Levensomstandigheden

Welzijn en armoede

Het aantal personen met een achterstand op hun leningen per 1.000 inwoners van 18 jaar en ouder

Bron: Nationale Bank van België

Leeswijzer: [Geregistreerde personen met betalingsachterstand](#)

	Merelbeke		
	2012	2013	2014
Aantal personen met een achterstand op hun leningen per 1.000 inwoners van 18 jaar en ouder	17,4	16,1	17,1

	BELFIUS.Woongemeenten in de stadsrand (Cluster V1)		
	2012	2013	2014
Aantal personen met een achterstand op hun leningen per 1.000 inwoners van 18 jaar en ouder	14,7	14,8	14,8

	Vlaams Gewest		
	2012	2013	2014
Aantal personen met een achterstand op hun leningen per 1.000 inwoners van 18 jaar en ouder	25,0	25,5	25,8

E. Levensomstandigheden

Energiearmoede Elektriciteit

Bron: VREG

Leeswijzer: [Energiearmoede](#) [Energiearmoede - definities elektriciteit](#)

	Merelbeke		
	2011	2012	2013
Totale aantal geplaatste ingeschakelde budgetmeters op 31/12/20NN (momentopname)	88	84	81
Aantal huishoudelijke toegangspunten dat in de loop van 20NN werd afgesloten (exclusief afsluitingen ingevolge verhuis) na advies LAC	2	6	1
Aantal huishoudelijke elektriciteitaftnemers aangesloten op het distributienet op 31/12/20NN	9.276	9.324	9.385

	Merelbeke		
	2011	2012	2013
Totaal aantal geplaatste ingeschakelde (actieve) budgetmeters t.o.v. aantal aansluitingen (in %)	0,95	0,90	0,86

	BELFIUS.Woongemeenten in de stadsrand (Cluster V1)		
	2011	2012	2013
Totale aantal geplaatste ingeschakelde budgetmeters op 31/12/20NN (momentopname)	1.028	1.022	1.056
Aantal huishoudelijke toegangspunten dat in de loop van 20NN werd afgesloten (exclusief afsluitingen ingevolge verhuis) na advies LAC	34	35	40
Aantal huishoudelijke elektriciteitaftnemers aangesloten op het distributienet op 31/12/20NN	144.255	144.583	145.073

	BELFIUS.Woongemeenten in de stadsrand (Cluster V1)		
	2011	2012	2013
Totaal aantal geplaatste ingeschakelde (actieve) budgetmeters t.o.v. aantal aansluitingen (in %)	0,71	0,71	0,73

	Vlaams Gewest		
	2011	2012	2013
Totale aantal geplaatste ingeschakelde budgetmeters op 31/12/20NN (momentopname)	43.999	44.039	42.891
Aantal huishoudelijke toegangspunten dat in de loop van 20NN werd afgesloten (exclusief afsluitingen ingevolge verhuis) na advies LAC	1.169	981	1.150
Aantal huishoudelijke elektriciteitaftnemers aangesloten op het distributienet op 31/12/20NN	2.679.850	2.690.160	2.700.948

	Vlaams Gewest		
	2011	2012	2013
Totaal aantal geplaatste ingeschakelde (actieve) budgetmeters t.o.v. aantal aansluitingen (in %)	1,64	1,64	1,59

E. Levensomstandigheden

Energiearmoede

Aardgas

Bron: VREG

Leeswijzer: [Energiearmoede](#) [Energiearmoede - definities aardgas](#)

	Merelbeke		
	2011	2012	2013
Totale aantal geplaatste ingeschakelde (actieve) budgetmeters op 31/12/20NN (momentopname)	59	55	52
Aantal huishoudelijke toegangspunten dat in de loop van 20NN werd afgesloten (exclusief afsluitingen ingevolge verhuis) na advies LAC	2	6	1
Aantal huishoudelijke aardgasafnemers aangesloten op het distributienet op 31/12/20NN	5.755	5.955	6.141

	Merelbeke		
	2011	2012	2013
Totaal aantal geplaatste ingeschakelde (actieve) budgetmeters t.o.v. aantal aansluitingen (in %)	1,03	0,92	0,85

	BELFIUS.Woongemeenten in de stadsrand (Cluster V1)		
	2011	2012	2013
Totale aantal geplaatste ingeschakelde (actieve) budgetmeters op 31/12/20NN (momentopname)	496	530	556
Aantal huishoudelijke toegangspunten dat in de loop van 20NN werd afgesloten (exclusief afsluitingen ingevolge verhuis) na advies LAC	36	45	29
Aantal huishoudelijke aardgasafnemers aangesloten op het distributienet op 31/12/20NN	73.307	76.285	78.931

	BELFIUS.Woongemeenten in de stadsrand (Cluster V1)		
	2011	2012	2013
Totaal aantal geplaatste ingeschakelde (actieve) budgetmeters t.o.v. aantal aansluitingen (in %)	0,68	0,69	0,70

	Vlaams Gewest		
	2011	2012	2013
Totale aantal geplaatste ingeschakelde (actieve) budgetmeters op 31/12/20NN (momentopname)	24.220	27.232	27.554
Aantal huishoudelijke toegangspunten dat in de loop van 20NN werd afgesloten (exclusief afsluitingen ingevolge verhuis) na advies LAC	1.865	1.809	1.695
Aantal huishoudelijke aardgasafnemers aangesloten op het distributienet op 31/12/20NN	1.646.060	1.682.636	1.719.426

	Vlaams Gewest		
	2011	2012	2013
Totaal aantal geplaatste ingeschakelde (actieve) budgetmeters t.o.v. aantal aansluitingen (in %)	1,47	1,62	1,60

E. Levensomstandigheden

Inburgering en integratie

Instroom van meerderjarige nieuwkomers naar nationaliteitsgroep (in %)

Bron: ABB

Leeswijzer: [Instroom meerderjarige nieuwkomers](#)

		Merelbeke				
		2010	2011	2012	2013	2014
Nederlander	Aantal nieuwkomers	7	9	7	9	12
	% t.o.v. totaal aantal nieuwkomers	9,6	11,8	7,3	15,8	13,5
EU+ zonder NL	Aantal nieuwkomers	44	49	72	30	49
	% t.o.v. totaal aantal nieuwkomers	60,3	64,5	75,0	52,6	55,1
Derdelander	Aantal nieuwkomers	21	17	16	18	27
	% t.o.v. totaal aantal nieuwkomers	28,8	22,4	16,7	31,6	30,3
Onbepaald	Aantal nieuwkomers	1	1	1	0,0	1
	% t.o.v. totaal aantal nieuwkomers	1,4	1,3	1,0	0,0	1,1
Totaal aantal nieuwkomers		73	76	96	57	89
% t.o.v. totaal aantal nieuwkomers		100,0	100,0	100,0	100,0	100,0

% t.o.v. totaal aantal nieuwkomers	BELFIUS.Woongemeenten in de stadsrand (Cluster V1)				
	2010	2011	2012	2013	2014
Nederlander	6,7	7,9	8,1	8,8	10,4
EU+ zonder NL	35,2	38,3	46,8	48,7	42,9
Derdelander	55,0	52,2	42,2	41,5	44,8
Onbepaald	3,1	1,6	3,0	1,0	1,9
Totaal	100,0	100,0	100,0	100,0	100,0

% t.o.v. totaal aantal nieuwkomers	Vlaams Gewest				
	2010	2011	2012	2013	2014
Nederlander	14,7	13,9	13,8	15,4	14,8
EU+ zonder NL	35,7	41,1	46,3	48,2	50,6
Derdelander	47,9	44,3	38,4	35,1	33,7
Onbepaald	1,7	0,8	1,5	1,3	0,9
Totaal	100,0	100,0	100,0	100,0	100,0

E. Levensomstandigheden

Inburgering en integratie

Aantal inburgeraars dat een inburgeringsattest heeft behaald (in %)

Bron: ABB

Leeswijzer: [Aantal inburgeraars dat een inburgeringsattest heeft behaald](#)

		Merelbeke				
		2010	2011	2012	2013	2014
Nederlander	Aantal inburgeraars dat een inburgeringsattest heeft behaald	0	0	0	0	0
	% t.o.v. totaal aantal attest behaalders	0,0	0,0	0,0	0,0	0,0
EU+ zonder NL	Aantal inburgeraars dat een inburgeringsattest heeft behaald	1	1	1	0	7
	% t.o.v. totaal aantal attest behaalders	14,3	5,9	5,9	0,0	38,9
Derdelander	Aantal inburgeraars dat een inburgeringsattest heeft behaald	6	14	15	8	11
	% t.o.v. totaal aantal attest behaalders	85,7	82,4	88,2	100,0	61,1
Onbepaald	Aantal inburgeraars dat een inburgeringsattest heeft behaald	0	2	1		0
	% t.o.v. totaal aantal attest behaalders	0,0	11,8	5,9		0,0
Totaal aantal inburgeraars dat een inburgeringsattest heeft behaald		7	17	17	8	18
% t.o.v. totaal aantal attest behaalders		100,0	100,0	100,0	100,0	100,0

% t.o.v. totaal aantal attest behaalders	BELFIUS.Woongemeenten in de stadsrand (Cluster V1)				
	2010	2011	2012	2013	2014
Nederlander	1,1	0,0	0,7	0,5	0,4
EU+ zonder NL	8,9	10,3	13,1	13,2	25,7
Derdelander	85,6	87,2	84,3	86,3	71,2
Onbepaald	4,4	2,5	1,9		2,7
Totaal	100,0	100,0	100,0	100,0	100,0

% t.o.v. totaal aantal attest behaalders	Vlaams Gewest				
	2010	2011	2012	2013	2014
Nederlander	0,3	0,3	0,3	0,3	0,5
EU+ zonder NL	15,8	14,1	15,4	20,3	27,1
Derdelander	79,0	82,2	81,4	79,4	69,5
Onbepaald	4,9	3,5	2,9		2,9
Totaal	100,0	100,0	100,0	100,0	100,0

E. Levensomstandigheden

Ouderenzorg

Aantal plaatsen in de residentiële ouderenzorg per 1.000 65-plussers

Bron: VAZG

Leeswijzer: [Woonzorgcentra Groepen van assistentiewoningen](#)

	Merelbeke					
	2010	2011	2012	2013	2014	2015
Aantal erkende plaatsen - groepen van assistentiewoningen	59	59	59	59	59	59
Aantal erkende plaatsen - woonzorgcentra	315	315	315	315	308	308
Aantal 65-plussers	4.053	4.156	4.284	4.382	4.482	4.606
Aantal plaatsen per 1.000 65-plussers	92,3	90,0	87,3	85,3	81,9	79,7

	BELFIUS.Woongemeenten in de stadsrand (Cluster V1)					
	2010	2011	2012	2013	2014	2015
Aantal erkende plaatsen - groepen van assistentiewoningen	759	747	864	835	878	962
Aantal erkende plaatsen - woonzorgcentra	4.132	4.154	4.318	4.439	4.547	4.744
Aantal 65-plussers	63.011	64.443	66.466	68.440	70.113	71.975
Aantal plaatsen per 1.000 65-plussers	77,6	76,1	78,0	77,1	77,4	79,3

	Vlaams Gewest					
	2010	2011	2012	2013	2014	2015
Aantal erkende plaatsen - woonzorgcentra	66.437	67.282	68.667	69.902	71.611	73.611
Aantal erkende plaatsen - groepen van assistentiewoningen	14.401	14.958	15.645	16.664	17.997	19.179
Aantal 65-plussers	1.135.045	1.153.348	1.179.812	1.200.965	1.222.353	1.245.466
Aantal plaatsen per 1.000 65-plussers	71,2	71,3	71,5	72,1	73,3	74,5

Aantal plaatsen in de residentiële ouderenzorg per 1.000 65-plussers

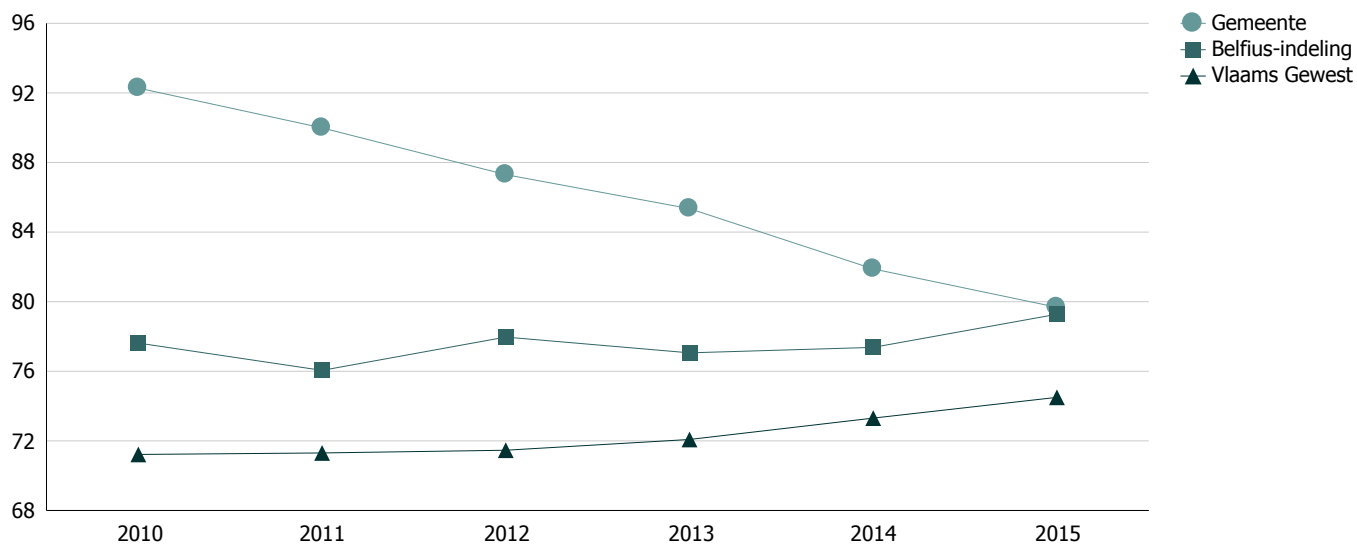

E. Levensomstandigheden

Ouderenzorg

Aantal gerechtigden mantel & thuiszorg per 1.000 65-plussers

Bron: VAZG

Leeswijzer: [zorgverzekering](#)

	Merelbeke										
	2003	2004	2005	2006	2007	2008	2009	2010	2011	2012	2013
Aantal gerechtigden mantel & thuiszorg (65-plussers)	202	222	225	239	270	282	322	338	357	370	366
65-plussers	3.671	3.730	3.789	3.812	3.826	3.877	3.962	4.053	4.156	4.284	4.382
Aantal gerechtigden mantel & thuiszorg per 1.000 65-plussers	55,0	59,5	59,4	62,7	70,6	72,7	81,3	83,4	85,9	86,4	83,5

	BELFIUS.Woongemeenten in de stadsrand (Cluster V1)										
	2003	2004	2005	2006	2007	2008	2009	2010	2011	2012	2013
Aantal gerechtigden mantel & thuiszorg (65-plussers)	3.047	3.151	3.306	3.702	4.078	4.252	4.667	5.040	5.360	5.475	5.741
65-plussers	55.601	56.641	57.684	58.456	59.116	60.159	61.379	63.011	64.443	66.466	68.440
Aantal gerechtigden mantel & thuiszorg per 1.000 65-plussers	54,8	55,6	57,3	63,3	69,0	70,7	76,0	80,0	83,2	82,4	83,9

	Vlaams Gewest										
	2003	2004	2005	2006	2007	2008	2009	2010	2011	2012	2013
Aantal gerechtigden mantel & thuiszorg (65-plussers)	61.360	62.868	67.841	75.823	81.785	87.394	95.063	101.607	106.442	109.889	115.260
65-plussers	1.040.554	1.056.974	1.073.880	1.084.246	1.089.307	1.100.194	1.116.407	1.135.045	1.153.348	1.179.812	1.200.965
Aantal gerechtigden mantel & thuiszorg per 1.000 65-plussers	59,0	59,5	63,2	69,9	75,1	79,4	85,2	89,5	92,3	93,1	96,0

Evolutie aantal gerechtigden mantel & thuiszorg per 1.000 65-plussers

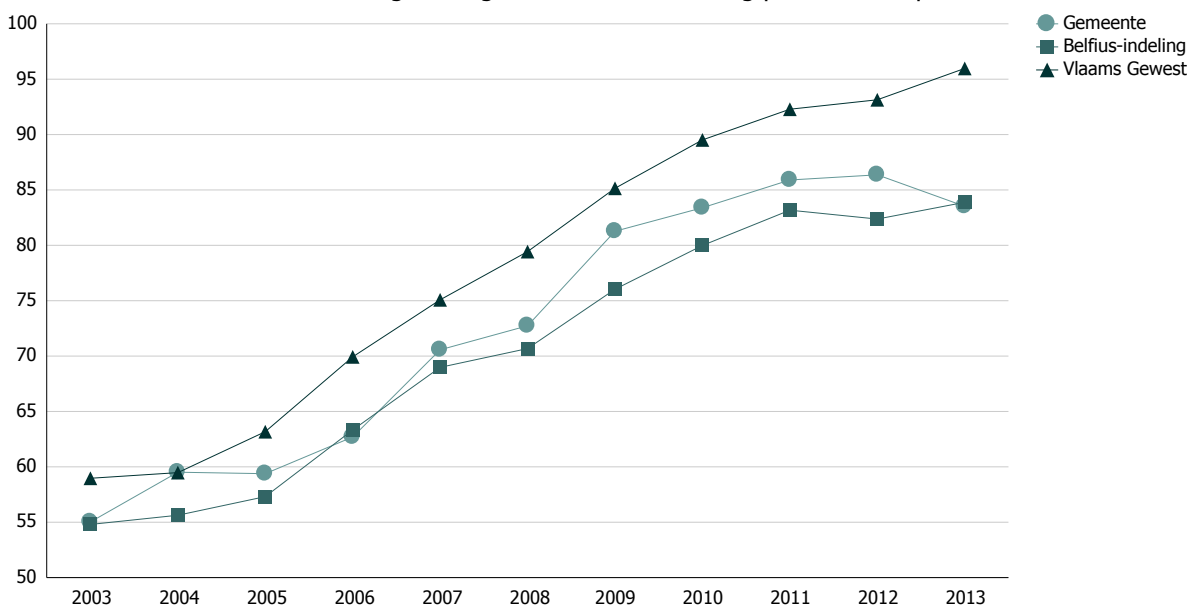

E. Levensomstandigheden

Zorg en gezondheid

Huisartsen (algemeen geneeskundigen) met totaal en opsplitsing in erkend huisarts en huisarts in opleiding

Bron: Agentschap Zorg en Gezondheid

		Merelbeke										
		2003	2004	2005	2006	2007	2008	2009	2010	2011	2012	2013
Erkend Huisarts	aantal	42	43	40	40	41	42	47	48	49	51	53
	<i>Groei (2003=100)</i>	<i>100,0</i>	<i>102,4</i>	<i>95,2</i>	<i>95,2</i>	<i>97,6</i>	<i>100,0</i>	<i>111,9</i>	<i>114,3</i>	<i>116,7</i>	<i>121,4</i>	<i>126,2</i>
Huisarts in opleiding	aantal	1	1	3	2	2	2	1	3	3	1	1
	<i>Groei (2003=100)</i>	<i>100,0</i>	<i>100,0</i>	<i>300,0</i>	<i>200,0</i>	<i>200,0</i>	<i>200,0</i>	<i>100,0</i>	<i>300,0</i>	<i>300,0</i>	<i>100,0</i>	<i>100,0</i>
Totaal		43	44	43	42	43	44	48	51	52	52	54
<i>Groei (2003=100)</i>		<i>100,0</i>	<i>102,3</i>	<i>100,0</i>	<i>97,7</i>	<i>100,0</i>	<i>102,3</i>	<i>111,6</i>	<i>118,6</i>	<i>120,9</i>	<i>120,9</i>	<i>125,6</i>

		BELFIUS.Woongemeenten in de stadsrand (Cluster V1)										
		2003	2004	2005	2006	2007	2008	2009	2010	2011	2012	2013
Huisarts in opleiding	aantal	25	32	40	24	16	20	26	33	39	30	29
	<i>Groei (2003=100)</i>	<i>100,0</i>	<i>128,0</i>	<i>160,0</i>	<i>96,0</i>	<i>64,0</i>	<i>80,0</i>	<i>104,0</i>	<i>132,0</i>	<i>156,0</i>	<i>120,0</i>	<i>116,0</i>
Erkend Huisarts	aantal	527	541	556	550	551	560	572	576	577	583	588
	<i>Groei (2003=100)</i>	<i>100,0</i>	<i>102,7</i>	<i>105,5</i>	<i>104,4</i>	<i>104,6</i>	<i>106,3</i>	<i>108,5</i>	<i>109,3</i>	<i>109,5</i>	<i>110,6</i>	<i>111,6</i>
Totaal		552	573	596	574	567	580	598	609	616	613	617
<i>Groei (2003=100)</i>		<i>100,0</i>	<i>103,8</i>	<i>108,0</i>	<i>104,0</i>	<i>102,7</i>	<i>105,1</i>	<i>108,3</i>	<i>110,3</i>	<i>111,6</i>	<i>111,1</i>	<i>111,8</i>

		Vlaams Gewest										
		2003	2004	2005	2006	2007	2008	2009	2010	2011	2012	2013
Huisarts in opleiding	aantal	322	356	333	279	258	272	280	338	410	460	470
	<i>Groei (2003=100)</i>	<i>100,0</i>	<i>110,6</i>	<i>103,4</i>	<i>86,6</i>	<i>80,1</i>	<i>84,5</i>	<i>87,0</i>	<i>105,0</i>	<i>127,3</i>	<i>142,9</i>	<i>146,0</i>
Erkend Huisarts	aantal	7.821	7.949	7.830	7.617	7.670	7.680	7.732	7.746	7.788	7.815	7.912
	<i>Groei (2003=100)</i>	<i>100,0</i>	<i>101,6</i>	<i>100,1</i>	<i>97,4</i>	<i>98,1</i>	<i>98,2</i>	<i>98,9</i>	<i>99,0</i>	<i>99,6</i>	<i>99,9</i>	<i>101,2</i>
Totaal		8.143	8.305	8.163	7.896	7.928	7.952	8.012	8.084	8.198	8.275	8.382
<i>Groei (2003=100)</i>		<i>100,0</i>	<i>102,0</i>	<i>100,2</i>	<i>97,0</i>	<i>97,4</i>	<i>97,7</i>	<i>98,4</i>	<i>99,3</i>	<i>100,7</i>	<i>101,6</i>	<i>102,9</i>

Aantal cliënten met een actieve zorgperiode in een cgg per 10.000 inwoners

Merelbeke
2012
53
BELFIUS.Woongemeenten in de stadsrand (Cluster V1)
2012
71
Vlaams Gewest
2012
83

E. Levensomstandigheden

Zorg en gezondheid

Deelnamegraad borstkankerscreening periodes voor 2011-2012

Bron: Agentschap Zorg en Gezondheid

Merelbeke		
2008-2009	2009-2010	2010-2011
52,48	54,32	53,88

BELFIUS.Woongemeenten in de stadsrand (Cluster V1)		
2008-2009	2009-2010	2010-2011
46,53	47,59	48,47

Vlaams Gewest		
2008-2009	2009-2010	2010-2011
47,97	48,15	49,74

Deelnamegraad borstkankerscreening periode vanaf 2011-2012

Merelbeke	
2011-2012	2012-2013
57,71	54,69

BELFIUS.Woongemeenten in de stadsrand (Cluster V1)	
2011-2012	2012-2013
46,81	48,90

Vlaams Gewest	
2011-2012	2012-2013
51,18	50,82

E. Levensomstandigheden

Zorg en gezondheid

Ziekenhuisopnameratio (op basis van klassieke hospitalisatie) voor de totale bevolking

Bron: Agentschap Zorg en Gezondheid

Merelbeke								
2003	2004	2005	2006	2007	2008	2009	2010	2011
159,15	153,67	156,65	156,91	163,05	174,93	170,54	169,05	170,46

BELFIUS.Woongemeenten in de stadsrand (Cluster V1)								
2003	2004	2005	2006	2007	2008	2009	2010	2011
148,42	147,83	150,02	149,03	149,74	155,99	155,14	155,22	155,39

Vlaams Gewest								
2003	2004	2005	2006	2007	2008	2009	2010	2011
168,80	169,30	169,75	169,37	168,86	175,77	175,50	175,78	175,36

E. Levensomstandigheden

Veiligheid

Aantal geregistreerde diefstallen en afpersingen per 1.000 inwoners

Bron: Directie van de operationele politionele informatie

Leeswijzer: [criminaliteit](#)

	Merelbeke									
	2005	2006	2007	2008	2009	2010	2011	2012	2013	2014
Geregistreerde diefstallen en afpersingen	361	413	339	363	360	416	457	457	463	478
Totale bevolking	22.193	22.353	22.423	22.705	22.913	23.117	23.391	23.505	23.638	23.780
<i>Aantal geregistreerde diefstallen en afpersingen per 1.000 inwoners</i>	<i>16,3</i>	<i>18,5</i>	<i>15,1</i>	<i>16,0</i>	<i>15,7</i>	<i>18,0</i>	<i>19,5</i>	<i>19,4</i>	<i>19,6</i>	<i>20,1</i>

	BELFIUS.Woongemeenten in de stadsrand (Cluster V1)									
	2005	2006	2007	2008	2009	2010	2011	2012	2013	2014
Geregistreerde diefstallen en afpersingen	5.968	6.622	6.319	6.445	6.350	6.536	6.816	7.141	7.186	6.934
Totale bevolking	353.437	355.619	358.407	361.114	363.993	366.359	369.195	372.304	374.499	376.120
<i>Aantal geregistreerde diefstallen en afpersingen per 1.000 inwoners</i>	<i>16,9</i>	<i>18,6</i>	<i>17,6</i>	<i>17,8</i>	<i>17,4</i>	<i>17,8</i>	<i>18,5</i>	<i>19,2</i>	<i>19,2</i>	<i>18,4</i>

	Vlaams Gewest									
	2005	2006	2007	2008	2009	2010	2011	2012	2013	2014
Geregistreerde diefstallen en afpersingen	192.430	196.187	192.128	192.651	196.430	196.859	208.218	210.493	199.886	187.509
Totale bevolking	6.043.161	6.078.600	6.117.440	6.161.600	6.208.877	6.251.983	6.306.638	6.350.765	6.381.859	6.410.705
<i>Aantal geregistreerde diefstallen en afpersingen per 1.000 inwoners</i>	<i>31,8</i>	<i>32,3</i>	<i>31,4</i>	<i>31,3</i>	<i>31,6</i>	<i>31,5</i>	<i>33,0</i>	<i>33,1</i>	<i>31,3</i>	<i>29,2</i>

Aantal diefstallen en afpersingen per 1.000 inwoners



E. Levensomstandigheden

Veiligheid

Aantal geregistreerde misdrijven tegen de lichamelijke integriteit per 1.000 inwoners

Bron: Directie van de operationele politionele informatie

Leeswijzer: [criminaliteit](#)

	Merelbeke									
	2005	2006	2007	2008	2009	2010	2011	2012	2013	2014
Geregistreerde misdrijven tegen de lichamelijke integriteit	73	81	98	105	96	101	94	86	87	97
Totale bevolking	22.193	22.353	22.423	22.705	22.913	23.117	23.391	23.505	23.638	23.780
Misdrijven per 1.000 inwoners	3,3	3,6	4,4	4,6	4,2	4,4	4,0	3,7	3,7	4,1

	BELFIUS.Woongemeenten in de stadsrand (Cluster V1)									
	2005	2006	2007	2008	2009	2010	2011	2012	2013	2014
Geregistreerde misdrijven tegen de lichamelijke integriteit	1.038	1.102	1.234	1.222	1.223	1.214	1.227	1.098	1.035	1.146
Totale bevolking	353.437	355.619	358.407	361.114	363.993	366.359	369.195	372.304	374.499	376.120
Misdrijven per 1.000 inwoners	2,9	3,1	3,4	3,4	3,4	3,3	3,3	2,9	2,8	3,0

	Vlaams Gewest									
	2005	2006	2007	2008	2009	2010	2011	2012	2013	2014
Geregistreerde misdrijven tegen de lichamelijke integriteit	36.999	38.355	40.717	42.074	43.031	42.899	43.184	40.347	37.940	37.728
Totale bevolking	6.043.161	6.078.600	6.117.440	6.161.600	6.208.877	6.251.983	6.306.638	6.350.765	6.381.859	6.410.705
Misdrijven per 1.000 inwoners	6,1	6,3	6,7	6,8	6,9	6,9	6,8	6,4	5,9	5,9

Aantal misdrijven tegen de lichamelijke integriteit per 1.000 inwoners



E. Levensomstandigheden

Veiligheid

Aantal geregistreerde gewelddadige misdrijven tegen eigendom per 1.000 inwoners

Bron : Directie van de operationele politie informatie

Leeswijzer: [criminaliteit](#)

	Merelbeke									
	2005	2006	2007	2008	2009	2010	2011	2012	2013	2014
Misdrijven tegen eigendom	193	171	193	190	170	184	165	155	141	132
Totale bevolking	22.193	22.353	22.423	22.705	22.913	23.117	23.391	23.505	23.638	23.780
Misdrijven tegen eigendom per 1.000 inwoners	8,7	7,6	8,6	8,4	7,4	8,0	7,1	6,6	6,0	5,6

	BELFIUS.Woongemeenten in de stadsrand (Cluster V1)									
	2005	2006	2007	2008	2009	2010	2011	2012	2013	2014
Misdrijven tegen eigendom	2.057	2.164	2.415	2.517	2.394	2.330	2.229	1.964	2.053	1.894
Totale bevolking	353.437	355.619	358.407	361.114	363.993	366.359	369.195	372.304	374.499	376.120
Misdrijven tegen eigendom per 1.000 inwoners	5,8	6,1	6,7	7,0	6,6	6,4	6,0	5,3	5,5	5,0

	Vlaams Gewest									
	2005	2006	2007	2008	2009	2010	2011	2012	2013	2014
Misdrijven tegen eigendom	55.400	60.619	62.808	64.935	64.740	63.632	64.594	58.095	51.815	48.406
Totale bevolking	6.043.161	6.078.600	6.117.440	6.161.600	6.208.877	6.251.983	6.306.638	6.350.765	6.381.859	6.410.705
Misdrijven tegen eigendom per 1.000 inwoners	9,2	10,0	10,3	10,5	10,4	10,2	10,2	9,1	8,1	7,6

Aantal misdrijven tegen eigendom per 1.000 inwoners

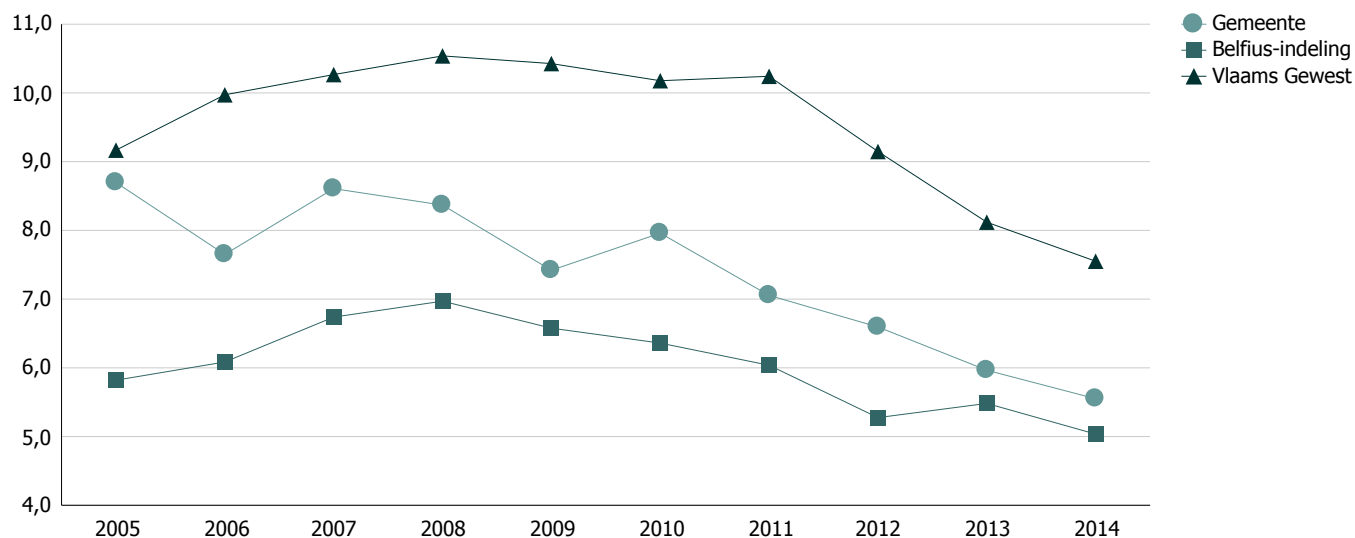

E. Levensomstandigheden

Mobiliteit

Aantal verkeersongevallen

Bron: ADS

Leeswijzer: [verkeersongevallen](#)

	Merelbeke										
	2003	2004	2005	2006	2007	2008	2009	2010	2011	2012	2013
Aantal ongevallen	136	155	139	118	162	147	144	110	123	124	126
Groei (2003=100)	100,0	114,0	102,2	86,8	119,1	108,1	105,9	80,9	90,4	91,2	92,6

	BELFIUS.Woongemeenten in de stadsrand (Cluster V1)										
	2003	2004	2005	2006	2007	2008	2009	2010	2011	2012	2013
Aantal ongevallen	1.311	1.247	1.290	1.395	1.406	1.322	1.260	1.211	1.290	1.167	1.171
Groei (2003=100)	100,0	95,1	98,4	106,4	107,2	100,8	96,1	92,4	98,4	89,0	89,3

	Vlaams Gewest										
	2003	2004	2005	2006	2007	2008	2009	2010	2011	2012	2013
Aantal ongevallen	32.843	31.527	31.456	31.585	31.929	31.330	30.014	29.120	31.825	28.081	26.164
Groei (2003=100)	100,0	96,0	95,8	96,2	97,2	95,4	91,4	88,7	96,9	85,5	79,7

Evolutie verkeersongevallen (2003=100)

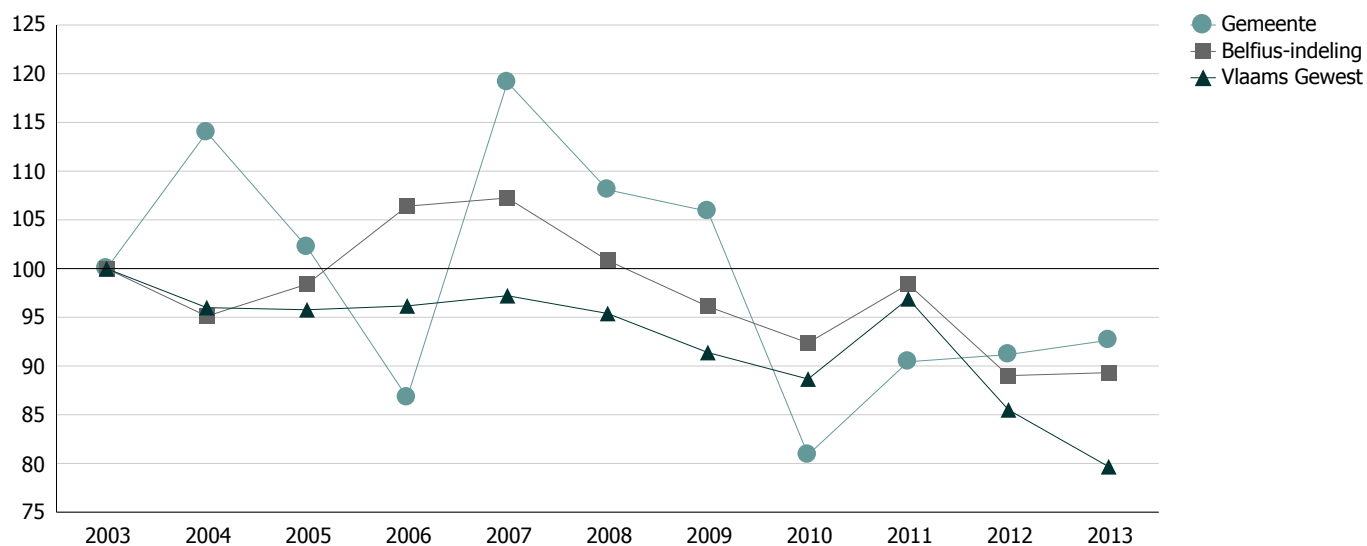

E. Levensomstandigheden

Mobiliteit

Totaal aantal slachtoffers bij fietsers

Bron: ADS

Leeswijzer: [ongevallen met fietsers](#)

	Merelbeke								
	2005	2006	2007	2008	2009	2010	2011	2012	2013
Totaal aantal slachtoffers bij fietsers	29	16	34	26	24	15	27	32	45
Groei (2005=100)	100,0	55,2	117,2	89,7	82,8	51,7	93,1	110,3	155,2

	BELFIUS.Woongemeenten in de stadsrand (Cluster V1)								
	2005	2006	2007	2008	2009	2010	2011	2012	2013
Totaal aantal slachtoffers bij fietsers	279	254	305	259	224	202	341	296	292
Groei (2005=100)	100,0	91,0	109,3	92,8	80,3	72,4	122,2	106,1	104,7

	Vlaams Gewest								
	2005	2006	2007	2008	2009	2010	2011	2012	2013
Totaal aantal slachtoffers bij fietsers	7.052	6.965	7.137	7.238	7.060	6.821	7.730	7.449	7.117
Groei (2005=100)	100,0	98,8	101,2	102,6	100,1	96,7	109,6	105,6	100,9

Evolutie totaal aantal slachtoffers bij fietsers (2005=100)

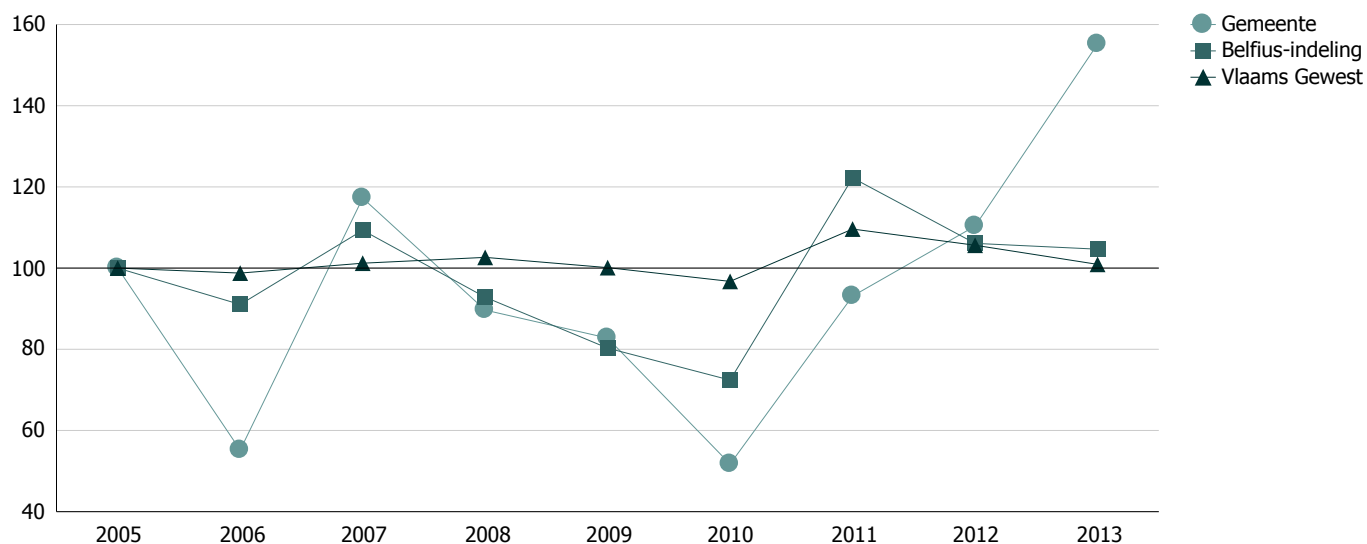

E. Levensomstandigheden

Mobiliteit

Aantal personenwagens per 1.000 inwoners

Bron: ADS

Leeswijzer: [wagenpark](#)

	Merelbeke											
	2004	2005	2006	2007	2008	2009	2010	2011	2012	2013	2014	2015
<i>personenwagens/1.000 inwoners</i>	481	490	493	499	499	499	502	508	512	503	511	524

	BELFIUS.Woongemeenten in de stadsrand (Cluster V1)											
	2004	2005	2006	2007	2008	2009	2010	2011	2012	2013	2014	2015
<i>personenwagens/1.000 inwoners</i>	479	482	484	485	487	488	494	501	501	503	505	508

	Vlaams Gewest											
	2004	2005	2006	2007	2008	2009	2010	2011	2012	2013	2014	2015
<i>personenwagens/1.000 inwoners</i>	481	484	488	491	495	497	500	511	511	514	518	522

Aantal personenwagens per 1.000 inwoners

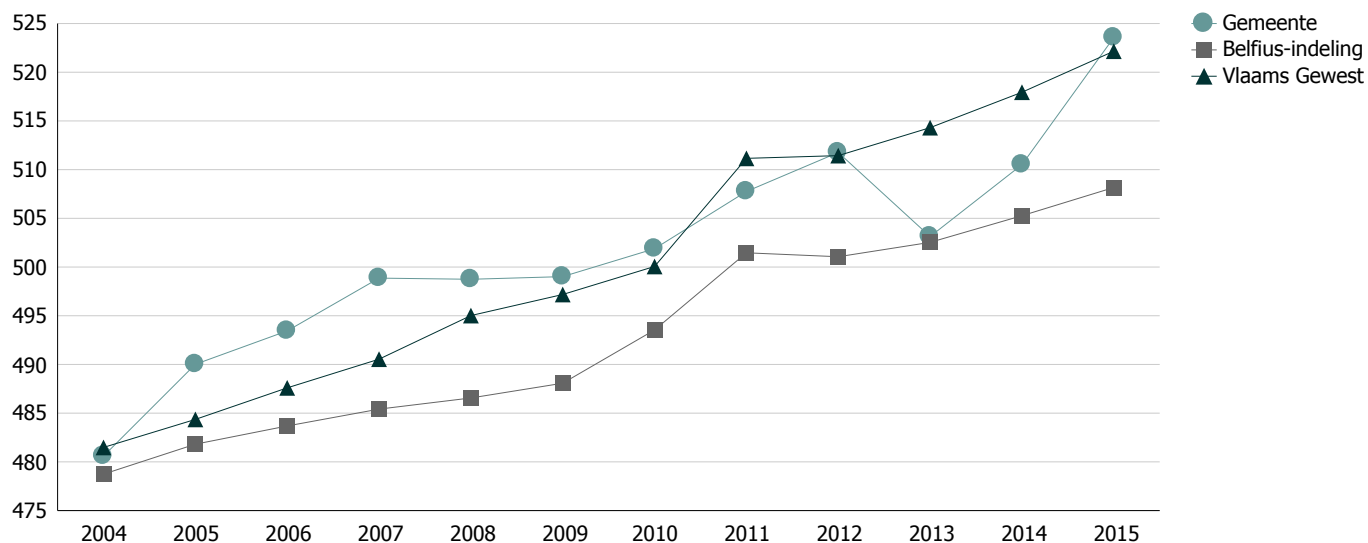

Belfius-indeling

[Overzicht Belfius indeling gemeenten \(Pdf\)](#)

[Overzichtskaart Belfius indeling gemeenten \(Pdf\)](#)

[Methodologische verduidelijking Belfius-indeling \(Pdf\)](#)

[Lokale Statistieken - overzicht gebiedsindelingen](#)

BELFIUS.Woongemeenten in de stadsrand (Cluster V1)	
	Bertem
	Bierbeek
	Bonheiden
	Boutersem
	Haacht
	Herent
	Holsbeek
	Huldenberg
	Kampenhout
	Keerbergen
	Kortenberg
	Lennik
	Lint
	Lubbeek
	Meise
	Melle
	Merchtem
	Merelbeke
	Nazareth
	Opwijk
	Oud-Heverlee
	Rotselaar
	Steenokkerzeel
	Tremelo
	Vosselaar
	Zemst
	Zoersel

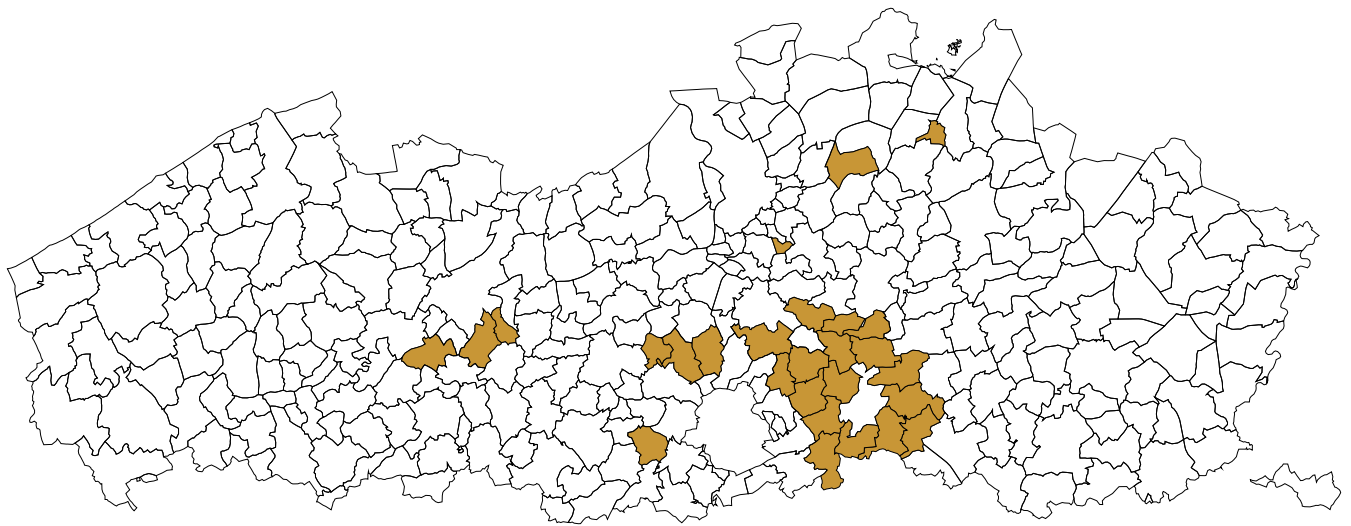

Lijst afkortingen en linken

ABB	Agentschap voor Binnenlands Bestuur	http://binnenland.vlaanderen.be
ADS	Algemene Directie Statistiek (Federale Overheidsdienst Economie)	http://statbel.fgov.be/nl/statistieken/organisatie/adsei
BBC	Beleids- en Beheerscyclus	http://binnenland.vlaanderen.be/bbc
BLOSO	Agentschap voor de Bevordering van de Lichamelijke Ontwikkeling, de Sport en de Openluchtrecreatie	http://www.bloso.be
BIOS	Bibliotheek Informatie- en Opvolgingssysteem	http://www.bibliotheekstatistieken.be
BIVV	Belgisch Instituut Voor de Verkeersveiligheid	http://bivv.be/nl
Corve	Coördinatiecel Vlaams E-government	http://www.corve.be/
DIBISS	Dienst voor de Bijzondere Socialezekerheidsstelsels	https://www.dibiss.fgov.be
Kadaster	Algemene Administratie Patrimoniumdocumentatie (A.A.P.D)	http://www.fiscus.fgov.be/interfakrednl/Taken/overzicht.htm
KSZ	Kruispuntbank Sociale Zekerheid	http://www.ksz-bcss.fgov.be
OVAM	Openbare Vlaamse Afvalstoffenmaatschappij	http://www.ovam.be
POD- Maatschappelijke Integratie	Programmatorische Overheidsdienst Maatschappelijke Integratie	http://www.mi-is.be
RSVZ	Rijksdienst Sociale Verzekering Zelfstandigen	http://www.rsvz.be
RSZPPO	Rijksdienst voor sociale zekerheid van de provinciale en plaatselijke overheidsdiensten	http://www.rszppo.fgov.be/
SVR	Studiedienst Vlaamse Regering	http://www4dar.vlaanderen.be/sites/svr/Pages/default.aspx
SWSE	Steunpunt Werk & Sociale Economie	http://www.steunpuntwse.be
VAZG	Vlaams Agentschap Zorg & Gezondheid	http://www.zorg-en-gezondheid.be
VEA	Vlaams Energieagentschap	http://www.energiesparen.be/
VKBO	Vlaamse Kruispuntbank Ondernemingen	http://www.corve.be/producten/magda-diensten/ondernemingsgegevens/index.php
VMM	Vlaams Milieumaatschappij	http://www.vmm.be
VMSW	Vlaamse Maatschappij Sociaal Wonen	http://www.vmsw.be
VREG	Vlaamse Regulator van de Elektriciteits- en Gasmarkt	http://www.vreg.be

Colofon

BI ontwikkelaars: Georneth Santos en Lieven Van der Elst

Eindredactie: Dirk Moons

Medewerkers: Ann Carton, Ann De Saedeleer, Bart Van Dooren, Dirk Festraets, Dirk Smets, Edith Lodewijckx, Edwin Pelfrene, Erik Roebben, Greta Sienap, Guy De Smet, Guy Pauwels, Hilde Vanmechelen, Jan Leroy, Jo Noppe, Katie Heyse, Michaël Goethals, Myriam Vanweddigen, Petra Desmedt, Pieter De Maesschalck en Veerle Beyst.